CK CHUO KENZAI CENTER
natural lifestyle creator / since 1995

建材総合カタログ 2021 vol.13

2021年2月発行 | ANPP-20

㈱中央建材センター
〒751-0834 山口県下関市山の田東町 10-9
TEL 083-255-7770 / FAX 083-255-8880

㈱中央建材センター関東
〒334-0052 埼玉県川口市安行出羽 1-13-3
TEL 048-299-4515 / FAX 048-611-7736

2021 CHUO KENZAI CENTER

Vol.13

# 2021
## CATALOGUE vol.13

# CHUO KENZAI CENTER

CK CHUO KENZAI CENTER
natural lifestyle creator / since 1995

# 2021

Housing Material Catalog

CK CHUO KENZAI CENTER
natural lifestyle creator / since 1995

## Contents ［目次］


### 塗り壁
P15　塗り壁一覧表
P16　塗り壁の選び方
P17　部屋別お奨め素材

### 外壁用塗り壁
P21　テラコート F
P29　テラコート スーパーファイン
P35　テラコート J
P37　ジョイント V
P38　テラコート用副資材
P39　テラコートKISO（旧:基礎カラット）
P41　30セカンドクリーナー

### 内壁用塗り壁
P45　ラシックス
P47　ベジタウォール
P49　漆喰シュクレ
P51　テラコート ハンディテックス
P53　あらえるぬりかべ
P55　北のやすらぎスマイル
P56　ノースドライ

### 床タイル
P59　マディソン
P61　モホーク
P63　ヒューロン
P65　コルン
P67　イオニア
P69　ナバラ
P70　アーレイ
P71　スチュワート
P72　ラッツォ
P73　カリラ
P74　クラレット
P75　ブロードストーン
P76　デフィ
P77　ホワイトセレクション
P78　古都＆ルナ

### 御影石
P81　御影石　板材
P83　御影石　柱石（沓石）

### 天然木材
P87　国産あづみの松
P88　国産あづみの桧
P89　輸入レッドパイン
P91　ナラ、カバ、桐
P92　タモ、クリ
P93　松ブルーウッドJAPAN

### 自然塗料
P99　ユーオイル
P103　キヌカ

### 木製室内ドア
P107　ユーロトレンドドア
P109　エースドア
P111　ジーピードア

### 壁タイル
P115　軽量コンクリートブロック風タイル
P117　セビルブリック　スタンダード
P119　セビルブリック　クラフトタイプ
P121　セラブリック
P123　プレーンブリック
P124　シャンハイブルー
P125　フラットパイルレッジストーン
P127　メイソンロック
P128　スプリットストーン
P129　セラストーン シリーズ

### その他
P131　洗たくマグちゃん
P132　目地カビ イッキ落ち
P133　事業部の紹介
P135　エクステリア作図サービス
P137　社歴
P138　会社概要


※本誌表示価格には消費税、施工費、送料は含まれておりません。
※表示価格は2021年2月現在のものです。価格は予告なく変更される場合がございます。
※掲載画像の色は印刷物のため実際と異なる場合がございます。

50 ANNIVERSARY

founded in 1971

CK CHUO KENZAI CENTER
natural lifestyle creator / since 1995

Message from Chuo Kenzai Center.

# CHUO KENZAI SUPPORT

## 気持ち良いくらしのお手伝い。

中央建材センターは、建材の販売をとおしてお客様のさまざまなくらしの相談に応えるサポート業を目指しています。このカタログに記載しているのは私たちが「おもしろい」「かっこいい」「すごい」と感じた国内外の優れたおすすめの商品たちですが、“建材屋”の看板を掲げている以上、もちろん色々な建材を取り扱っています。お探しの商品があれば、お気軽に当社までお問合せ下さい。お客様の「できたらいいな」や「こうしたい」を私たち建材アドバイザーがサポートさせていただきます。

建材事業部　スタッフ一同

Vision of  Chuo Kenzai Center.

## 塗り壁を通じて
## 日本中に1軒でも多くの
## 笑顔溢れる家庭を創る。

# 塗り壁は世界にあふれている

## あなたは『塗り壁の家』を見たことがありますか？

「塗り壁」とは土・砂・石灰などの様々な素材を左官職人が手作業で仕上げるカベの総称で、日本では漆喰や土壁といった名称で古くから広く建築材料として使われています。
塗り壁の歴史は古く、古代メソポタミア、エジプト、ギリシャ・ローマ文明や万里の長城などの世界的な遺産にも使用され今もなお長年の風雪に耐えています。勿論、日本でも神社仏閣、城郭建築、土蔵建築や酒蔵に塗り壁は無くてはならない素材として多用されてきました。

住宅建築においてもギリシャ・エーゲ海に浮かぶサントリーニ島の街並み、南仏プロヴァンスやスペイン各地に点在する古民家など地中海沿岸地方を中心に、世界中で現在でも最も一般的な仕上げ材として使われており、旅行先や書籍などで目にされた方も多いのではないでしょうか。日本でも茶室・旅館・料亭などの和風建築は勿論、一般住宅でもこだわりのある方に採用されています。

## 日本で『塗り壁の家』が少なくなった理由。

このように塗り壁は世界的に最も一般的で当たり前のように使われている素材なのですが、残念ながら日本では新築・リフォームを問わず塗り壁を採用される方は全体の10%ほどというのが現実です。

古来、日本の住宅はその土地の気候風土で育まれた木材と土壁でつくられてきました。しかし戦後、短期間で住宅不足の解消を最優先としたことや、資材不足からコンクリートをはじめとした工業製品やビニール、プラスチックなどの石油化学製品がそれらにとって代わりました。

そして現在でも工期の短縮、施工の容易さ、価格の安さ、規格の標準化などの理由から、外壁では「サイディング」内装では「ビニールクロス」がほぼ無意識に、自動的に採用されているのが現実です。

更に住宅の産業化、工業化が長く続く中で塗り壁の物件数の減少と比例し、施工に無くてはならない左官職人の数も減り続けました。　結果的に職人の確保が難しくなり、施工費用も上昇し、塗り壁の採用を諦めてしまうという悪循環に陥っているのです。

## 見直されてきた『塗り壁の家』のチカラと価値。

しかし、このようなビニールクロスを始めとする石油化学製品に囲まれた住宅が一般化したことによると考えられるアトピー性皮膚炎や化学物質に対するアレルギー疾患などの健康被害が増え続け、無垢の木材と塗り壁を中心とした健康住宅・自然素材住宅を希望される方が徐々に増えてきました。
そして、それらの要望に応えるために従来の考え方を180度転換し、塗り壁の家に特化した家創りをする先進的な建築士や工務店が注目を浴びつつあります。

また、建材メーカーも漆喰などの古来の素材に新たな機能を加えた商品を開発すると同時に、海外からも様々な特徴を持った商品が紹介されています。今ではその機能やデザイン、風合いなどの要望に応じた世界中の塗り壁を自由に選ぶことが出来ます。更に最近ではネットショッピングで材料を購入し気軽にDIYリフォームを楽しまれる方も増えています。

このように徐々にではありますが、確実に『塗り壁の家』が見直されつつあり『塗り壁の家』を実現できる環境が整っているのです。

## まるでカフェや旅館のような上質でくつろげる空間。

「塗り壁」には様々な優れた機能や特徴があります。実際にご利用頂いた方からのアンケートでは、採用の決め手になった最大のポイントは、他の工業製品では決して真似のできない「素材の質感」でした。

街角のお洒落なカフェや、たまに訪れる温泉旅館の一室で「なんだかゆったりとして落ち着く」という体験をされたことがあると思います。画一的なものではない、左官職人が手間暇かけて創り上げる空間。それこそが塗り壁にしかできないあなたの感性に訴えかける魅力なのではないでしょうか。

家は雨風をしのぐだけの「箱」ではありません。幸せな家族を守る大切な「場」であり「空間」です。そんな大切な家創りを後悔しないためにも『塗り壁の家』のチカラと価値を知って頂きたいと私たちは願っています。

### あるお客様の体験談　～塗り壁の家で暮らして～

私が家を建てるにあたって主人と一番こだわったことは、
「家族が健康で明るく楽しく過ごせること」でした。

住宅展示場をまわったり、住宅雑誌などで知識を得るうちにたどり着いたのが「塗り壁」でした。特に子供が生まれたばかりだったので塗り壁材の健康機能については妥協したくありませんでした。

実際に塗り壁の家に住んでみて感じることは「以前のビニールクロスの家との空気の違い」です。今の家に慣れてしまうと普段はあまり感じることが出来ないのですが、旅行などで家を数日空けて帰宅した際の「家の空気感」とでも言うようなものが澄んでいるように感じられます。これは友人が遊びに来た際にもよく言われることです。それも塗り壁に湿気や生活臭を吸収してくれるチカラがあるからだと思っています。

私も主人もアウトドアが趣味で、休日には子供を連れてキャンプによく行きます。非日常を体験しながら自然と触れ合う中でリラックスできるのですが、そんな環境を少しでも日々の暮らしに取り入れたいという想いも塗り壁を採用した理由の一つです。家の中に居ながらにして、「森の中のコテージで過ごすような自然との一体感」を感じることができるので大満足です。

M様/主婦　40代
家族：ご夫婦+男の子（3歳）・女の子（5ヵ月）　/ 埼玉県



# 家族の健康と笑顔のために

## あなたは食べ物の10倍の空気を毎日取り込んでいます。

日々の生活の中で口に入れる食べ物や飲み物を気にする人が多い昨今ですが、実は、空気はそれらの10倍も体に摂取しています。家族とお子様の健康を考えると「食」だけでなく、目に見えない「空気」の安全も家創りには大切な要素です。
そして、室内の空気環境を良くするために注目したいのが「壁」の素材です。壁は家の総面積の約70%を占めるのでここに健康に配慮した素材を使うことで効果的に空気環境が改善されるのです。
今では健康機能を謳った多くの素材が販売されていますが、特に気をつけて頂きたい機能はその調湿性能です。高温多湿の日本では、夏場の湿気や冬場の結露によるカビやダニの発生が様々な健康被害の原因になっているからです。

## 建物の最大の敵はカビ。

空気の安全を脅かす最大の敵は、なんといってもカビです。カビ菌が繁殖すると腐敗菌なども増殖し、ダニやシロアリも繁殖する為、建物は食い荒らされ朽ちていきます。カビは湿度60%以上、PH9以下の環境で爆発的に繁殖し、有害な胞子を放出します。これが喘息やアレルギーを引き起こす大きな原因になっており、化学物質と同じくシックハウスの最大の犯人なのです。
しかし、漆喰をはじめとする自然素材の塗り壁はアルカリ性で強い殺菌作用がある為、カビの増殖を抑えることができるのです。また、塗り壁の表面にはミクロの孔が無数にあり（多孔質構造）壁自体が呼吸をして空気中の湿気をコントロールする働きがあるので、やはりカビの繁殖を防ぐことが出来ます。これらの機能は酒蔵や商家の土蔵、ワインの醸造所などで古くから塗り壁が使われてきたことからも実証されています。

## 化学物質を吸着して空気を浄化。

塗り壁はシックハウス汚染を引き起こすホルムアルデヒドを代表とする人体に有害な化学物質（VOC=揮発性有機化合物）を吸着し、空気を浄化する機能も持っています。国でも2003年に建築基準法を改定し建材・塗料・接着剤から発生するホルムアルデヒド対策を行なっていますが、最も発散量が少ないとされるＦ☆☆☆☆（フォースター）でも発散量はゼロではなく「F☆☆☆☆＝安心安全」ではありません。実際に、それらの建材のみを使用してもシックハウスになった、というケースもあります。　健康住宅を望む場合、やはり無垢材や天然素材の塗り壁を使用することが最大の対策になるわけです。

## 不快なニオイをスッキリ消臭。

目に見えない空気の質と同じくらい大切なのに対策がなされていないのが「ニオイ」です。
人は日々の生活の中で様々なニオイを出しています。これ自体を止めることは現実には不可能です。しかしトイレのアンモニア臭やタバコの臭い、部屋にこもりがちなペット臭が半永久的に軽減され、より心地よい空間に生まれ変わるとしたら・・・いったいどれほど快適に過ごせるでしょうか？　珪藻土などの塗り壁は生活臭を吸着します。最近では空気清浄機や消臭スプレーが爆発的に売れていますが塗り壁の家ではそれらも必要なくなります。

## あなたはビニールに囲まれています。

ここまで綺麗な空気を創り出す塗り壁の優れた点をご紹介してきましたが、最後にこれから家創りをされる方にぜひ知っておいて欲しいことがあります。
それは「いま建てられている家の90%以上は窓以外はほぼ全てビニールに囲まれている」という現実です。
中でも最大の面積の「壁」には特に建主の指定（こだわり）が無ければ自動的にビニール（クロス）になってしまいます。勿論ビニールクロスには色・デザイン・柄の多様さ、価格の安さ、施工の容易さなど様々な利点があります。しかし、残念ながらビニールには変わりがありません。一部の機能性クロスを除けば塗り壁にあるような空気を綺麗にする機能は皆無です。

## 家族の為にできること。

しかし、そうは言っても壁全体に塗り壁を使うとどうしても費用がかかります。実際に「本当は使いたかったけど、予算の都合で諦めた。」というお話も多く耳にします。でも簡単に諦めないで欲しいのです。「全部の部屋は無理だったけど寝室と子供部屋に使って本当に良かった。」「リビングの壁だけだけど四季を通して空気がサラッとしていて快適。おまけにエアコンの使用が減った。」「湿気のこもる脱衣所と臭いが気になるトイレに使った。」　など多くの方が目的に応じて様々な工夫をされています。

私たちは「壁」に囲まれて生活しています。

家族が安心して快適に暮らすために、その素材を見直してはいかがでしょうか。

## あなただけの家を創ろう！

### 個性がなくなった日本の街並み。

今の日本の住宅街を歩いて気付くことは大多数の家の外壁はサイディングで覆われていると言うことです。様々な色や柄があるものの、なぜか街並みが無機質で、画一的で味気ないものになっていると感じます。これも伝統的な塗り壁が戦後70年以上に渡って工業化された建材に取って代わられたことが要因ではないでしょうか。左官職人が心を込めて手間暇かけて仕上げるものと、工場でロボットが作ったものとの違いといって良いかもしれません。

人間一人ひとりに個性があるように、家にもそれぞれの個性があるべきだと私たちは考えています。実際に『塗り壁の家』を建てた方の多くは「真っ白い塗り壁の外観にしたい」「旅先で見た南欧風の外観にしたい」 「自然な風合いのパターンで仕上げたい」などのこだわりを持っています。

### 自分だけの壁を自分で塗る。

せっかく塗り壁を希望しても「職人がいない」「手間賃が高くなる」などの理由で諦めてしまうケースも多いようです。しかし最近は「左官職人の指導をうけながら、お子さんと一緒に自分で塗ることでコストを下げる」といった提案をされる工務店もあるようです。
自分たちの手で仕上げた塗り壁に愛着が湧き、『塗り壁の家』 がもっと身近に感じられることでしょう。塗り壁リフォームがもっと広まって欲しいと願っています。

家は人生で最も高価な買い物です。しかし、車や洋服と違い、ゼロから自分の思いを込めてこだわりを実現することができる買い物です。だからこそ、あなただけのオンリーワンの家を創ってほしいと私たちは願っています。



# 家創りに、
# 塗り壁を。

CK CHUO KENZAI CENTER
natural lifestyle creator / since 1995

# Nurikabe

## 塗り壁

塗り壁の家は
思い通りのデザイン、快適でくつろげる空間
そして子どもの成長を見守る安全な空間を実現することができます。
しかし、家創りは目的ではなく
全ては幸せな生活をおくるための手段なはず。

なんでもない日常を
家族全員が、何物にも変えがたいものだと感じることができる場。
それこそが「家」だと私たちは信じています。

塗り壁を通して
日本中に1軒でも多くの笑顔溢れる家庭を創ることが
私たちの使命です。

# 中央建材センターの塗り壁一覧

中央建材センターが提案する塗り壁材料を一覧にしました。
使用場所、機能、グレードから希望に合わせてお選び下さい。
必ずあなたのお探しの素材がみつかるはずです。

## ■使用場所と機能から選ぶ

### 外装で使いたい

| 防汚タイプ | 高弾性タイプ | 基礎専用 |
|---|---|---|
| シリコン樹脂＋光触媒＋フッ素を配合した汚れに強いタイプ | アクリル樹脂を配合したひび割れ防止に最適なタイプ | 基礎巾木の仕上げ専用の防汚タイプ |
| **テラコートF（エフ）** | **テラコートスーパーファイン<br>テラコートJ（ジェイ）** | **テラコートKISO<br>（旧：基礎カラット）** |
| 64-F□□□ | 61-TK□□□<br>61-TK□□□J | 64-SKK |
| P21 に記載 | P29 に記載 | P39 に記載 |

### 内装で使いたい

| 低コスト＆微弾性 | 高弾性タイプ | 低コスト対応<br>天然漆喰 | 健康機能タイプ |
|---|---|---|---|
| 漆喰調微弾性タイプ<br>リフォームに最適 | 内装でも割れにくい壁をお求めの方に最適 | コストパフォーマンスに優れた天然素材 | 調湿・消臭・抗菌に優れた健康タイプ |
| **ハンディテックス** | **テラコート<br>テラコートJ** | **ベジタウォール<br>漆喰シュクレ** | **ラシックス<br>北のやすらぎ** |
| 61-HT20□ | TK□□□<br>TK□□□J | 64-VW<br>64-NE-SC | 64-LSX<br>64-KY |
| P51 に記載 | P29 に記載 | P47/49 に記載 | P45/55 に記載 |



# 塗り壁の選び方

01 ｜ 使いたい場所（部屋）を決める。
02 ｜ 場所に適した機能から素材（商品）を決める。
03 ｜ 予算に合わせて範囲（面積）を決める。

## ■使用場所とグレードから選ぶ

| Nurikabe Line up | For Exterior（外装） | For Interior（内装） |
|---|---|---|
| Standard line<br>スタンダード<br>塗り壁を楽しむための標準ライン。初めての塗り壁にも最適です。 | テラコート スーパーファイン<br>テラコート J（ジェイ）<br>★弾性性能重視 | テラコート スーパーファイン<br>テラコート J（ジェイ）<br>テラコート ハンディテックス<br>★弾性性能重視<br>ベジタウォール<br>漆喰シュクレ<br>★調湿性能重視 |
| Pro. line<br>プロ<br>ワンランク上の機能を求めるユーザーに対応した納得のハイスペックライン。 | テラコート F（エフ）<br>テラコート KISO<br>（旧：基礎カラット）<br>★防汚・耐久性能重視 | ラシックス<br>北のやすらぎ スマイル<br>★調湿性能重視<br>あらえるぬりかべ<br>★防汚性能重視 |

### Other items

| | |
|---|---|
| 事前対策には<br>表面保護材 (P38) | シルコート ・・・ 汎用性の高い撥水処理剤<br>セラミファイントップ ・・・ 親水性を高めた防汚保護材 |
| 汚れを落とすには<br>クリーナー (P41) | ワンステップ スプレークリーナー・・・藻やコケなど緑系の汚れ除去<br>アウトドア クリーナー・・・雨だれなどの黒ずみ汚れの除去 |

# 部屋別 お奨め素材

## 01 | Living Room, Dining Room　リビング・ダイニング

リビング・ダイニングは家族のくつろぎや団らんの時間を過ごす場所なので
落ち着いた白やクリーム系の色が最適。素材としてはデザイン性が高い
「テラコートシリーズ」や厚塗りができる「漆喰シュクレ」がお奨めです。

## 02 | Entrance　玄関

玄関ホールは帰宅した際、外部との空気の違いを最も感じることが出来る場所なので
生活臭を軽減したり湿度の調整をしてくれる天然素材をお奨めします。
素材としては「ベジタウォール」や「漆喰シュクレ」が最適です。

## 03 | Bed Room, Children's Room　寝室・子ども部屋

人生の1/3を過ごす寝室や、小さなお子さんの成長を見守る子ども部屋は
特に自然素材の塗り壁材を使って頂きたい場所です。
健康機能が満載の「北のやすらぎ」や新商品「ラシックス」がお奨め。

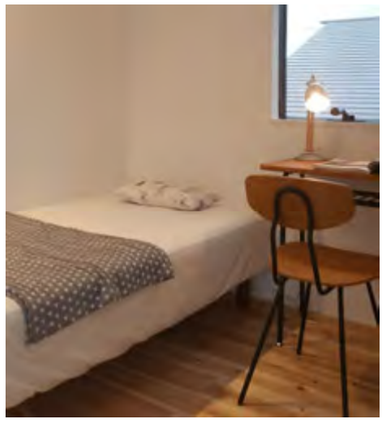

## 04 | Wash Room, Toilet　洗面所・トイレ

嫌な臭いや湿気がこもりがちな水廻りには
調湿性能が高く、消臭効果に優れた素材がベストの選択です。
一番のお奨めは北海道産の珪藻頁岩を使用した「北のやすらぎ」です。

塗り壁 for

# Exterior

**外装用塗り壁材**

TERRACOAT - F
TERRACOAT - SUPERFINE
TERRACOAT - J
TERRACOAT - KISO

30 Seconds Spray cleaner

〔テラコート エフ 施工例〕

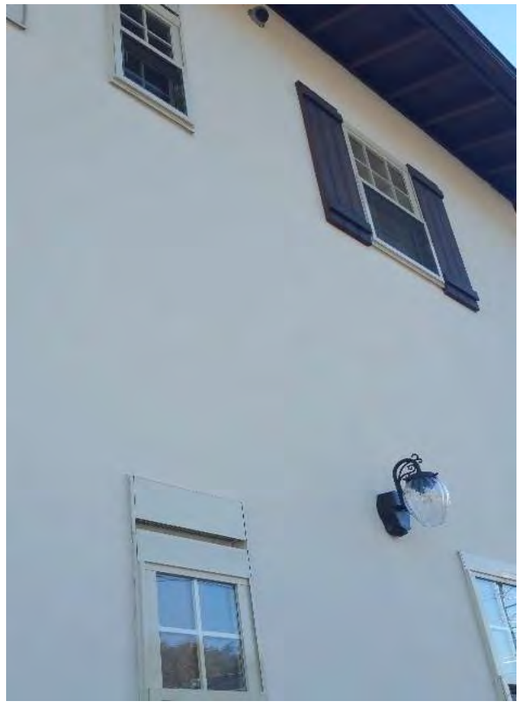

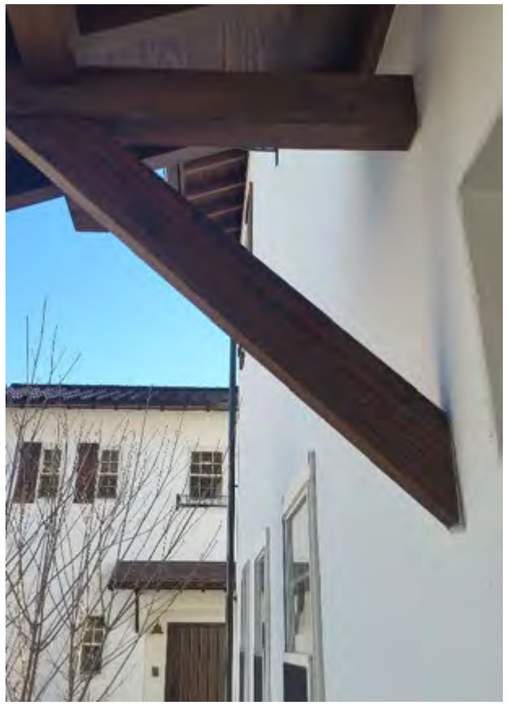

# TERRACOAT- F
テラコート　エフ

Terracoat Style

# 汚れに強い塗り壁。開発しました。

## 住宅の外観を10年以上美しく保つ。

*Terracoat*

*F*

フッ素パウダー配合

防汚力
撥水力

+Plus
光触媒

フッ素パウダーを配合した
画期的で高耐候性のテラコート。

テラコート　F　エフ〔外壁用〕

「塗り壁」の中央建材センターが
提案するフッ素パウダー配合の
最高機能 Pro Lineの塗り壁材です。
従来品より更に耐候性を高めている為
長期的に見れば経済的な素材です。

汚れにくい塗り壁をお探しのあなたに。

# 違いは汚れを防ぐ持続性。

ドイツ製高純度のシリコン樹脂とフッ素パウダーが持つ
撥水力で建物の外観を美しく保つ

## 防汚性能 ＋ 防藻・防カビ・抗菌

### 〔 素材が違う 〕

### 積極的に「綺麗」を保つ新素材。

「塗り壁の外壁は汚れに弱い」は昔の話。
シリコン樹脂とフッ素パウダーを練り込み撥水性と親水性を長期間発揮するテラコートFはこれまでの固定観念を一掃出来る新素材です。

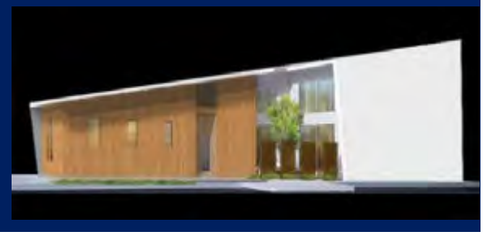

### 〔 性能が違う 〕

### 潜在的な「不満足」を予防する新常識。

「外壁は汚れるのが当たり前。」
そんな業界の常識を覆すのがテラコートFです。
仮に汚れても多少の経年変化が必ずあるためクレームにはなりませんが、お客様の立場で考えれば少しでも汚れにくい材料を提案したいと私たちは考えています。

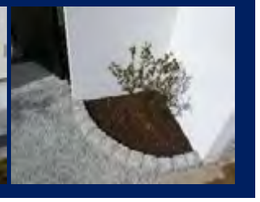

### コラム 対処ではなく対策（予防）を！

20年近く外壁用の塗り壁材を提供してきたなかで「塗り壁は汚れるものだからしかたがない。」「何年くらいで塗り直しが必要ですか？」「汚れを取るにはどうすればよいですか？」というお声が多くのお客様から寄せられてきました。

確かに一般的なアクリル系の素材は静電気を発生しホコリ等が付着し易いという性質があるためどうしても徐々に新築時の美観が損なわれていき、結果としてクリーニングや塗り直しという手間と費用をかけなければなりませんでした。

しかし、本当にそうでしょうか？
私たちはそんなお客様のお悩みと疑問の解決策として、様々な汚れへの対処法ではなく事前の予防策として汚れにくい塗り壁「テラコートF」をご提案しています。

**20色＋特注色対応**

★色は全てのタイプ共通です。特注色の場合、一部の濃色には対応不可となりますので事前に営業担当者までご確認下さい。

## テラコートＦ（エフ）〔外装専用〕 Pro.

**64-F□□□** コテタイプ ¥20,000/set
荷姿：20kg/set（粉体・液体・顔料） 使用量：約8～10㎡

**64-FS□□□** 吹付タイプ ¥20,000/set
荷姿：20kg/set（粉体・液体・顔料） 使用量：約8～10㎡

**64-FR□□□** ローラータイプ ¥66,000/缶
荷姿：16kg/缶（液体・顔料） 使用量：約40㎡

成分：炭酸カルシウム・セルロースファイバー
フッ素パウダー、シリコン樹脂・アクリル樹脂
顔料・二酸化チタン

コテ　吹付　ローラー

推奨下地
ラスモル工法

撥水性能　防汚性能　高耐久10年　通気性能　不燃材料　微弾性　光触媒
防藻性能　防カビ性能　抗菌性能

### Option

| テラコートF 専用シーラー | グラスファイバーネット HS スーパーネット NO.19 |
|---|---|
| **64-FP** ¥30,000/缶<br>荷姿：18ℓ/缶<br>使用量：約120㎡ | **64-HSSN19** ¥14,000/本<br>荷姿：50m/本（4巻/箱）<br>巾=1m 非粘着タイプ |

## 〔スーパーファイン〕と〔エフ〕の違い

| 商品名 | スーパーファイン | エフ(F) |
|---|---|---|
| 主な性能 | ◎弾性性能 | ◎防汚性能 |
| 長所 | クラックに強い | 汚れが付きにくい |
| 長所の理由 | 高性能アクリル樹脂配合 | シリコン樹脂＋フッ素配合<br>塗膜全体で撥水するので効果が持続 |
| 短所 | 汚れが付きやすい | 微弾性の為クラックに強くない |
| 短所の理由 | 静電気が発生しホコリやチリがつく | 撥水性能を高めるために<br>敢えてアクリル樹脂を少なくしている |
| 短所の克服法 | トップコートで表面を汚れから守る<br>★推奨品:シルコート/セラミファイントップ | しっかりとした下地でクラック対策<br>★推奨下地:ラスモル工法 |
| 荷姿 | プラスチック缶(20kg)/練り済み | ダンボール箱(20kg)/現場撹拌 |
| 価格 | 定価:15,000円/缶 | 定価:20,000円/箱 |
| 姉妹品 | テラコート・ジェイ(J)は特注色対応の国産品<br>※性能等はスーパーファインと同等です | ローラーで塗れる液体タイプも有り<br>基礎専用の『基礎カラット』も有ります |

**違いは歴然！**

## 防汚対策なら テラコート『エフ』で決まり！

**防汚性能比較**

5年以上経過

・汚れ、変色、雨筋が特に目立ってきている。

7年経過後 ・全体的に汚れの付着はありません。

**リフォーム事例**

施工前

施工後

アクリル樹脂系塗料の上にシリコン系塗料で吹き付けリフォーム。



User's Voice　　山口県下関市　吉村 様

お客様の声

# 新築だから、汚れにくい素材を！

### 自宅の新築に活かせた職場での体験

--- 今回、当社のテラコートFを採用された経緯をお聞かせ下さい。

私は工務店で設計の仕事をしているのですが、自宅を新築するにあたってまず決めたことはサイディングやビニールクロスは出来るだけ使いたくないということでした。私の経験で恐縮なのですが特に外壁のサイディングはどうしてもオリジナル性が乏しくなって「どこにでもある家」っていう感じになるのが嫌でした。自社でもそういうお客様がいて以前は吹付け塗装などを提案していたのですが、その場合は時間が経つにつれて汚れが目立ってきてしまう、という課題がありました。

--- そこですぐにテラコートFを決められた？

いえ、実は昨年、当社のモデルハウスに実際に採用させて頂いてからその後の汚れ具合を定期的に観察していました。本当に中央建材さんがおっしゃるように汚れに強いのか心配でしたから（笑）

--- 結果はいかがでしたか？

正直ビックリしました。同時期に他の会社が外壁に塗り壁を施工した物件があったのですが、3か月くらいするとそちらは既に汚れが目立ってきていました。それに比べてテラコートFを採用した当社モデルハウスは全くと言ってよいほど汚れていませんでした。それを見て自宅にはこの商品を使おうと決めました。それでも、汚れ対策に万全を期してモデルのような白色ではなくでベージュ系の色を選びましたけど。（笑）

### 好みと用途で使い分ける

--- 内装にも塗り壁を使っておられますが。

はい。内装には玄関ホール、廊下、リビングに漆喰を使っています。これもモデルハウスで採用した素材で、真っ白な本漆喰の風合いが気に入って、敢えてコテ筋を出したナチュラルな仕上がりにしてもらいました。外壁では汚れ対策をポイントを置きましたが、内装は風合いとデザインは勿論なのですが、調湿効果などの健康機能も考えて漆喰に決めました。

--- 今後　塗り壁を使いたいと考えていらっしゃる方へのアドバイスなどあれば。

そうですね。塗り壁を使うとなるとどうしても一般的なサイディングやビニールクロスより費用は掛かります。でも折角のマイホームですから使う場所や機能などの優先順位を決めてからそれぞれの素材を選ぶとよいと思います。中央建材さんもそうですけど、いまは一言で「塗り壁」といっても種類がたくさんあるので、先ずは優先順位を決めて、予算と相談しながら具体的に商品を選択すると希望が叶えやすくなると思いますよ。

## 〔テラコート スーパーファイン 施工例〕

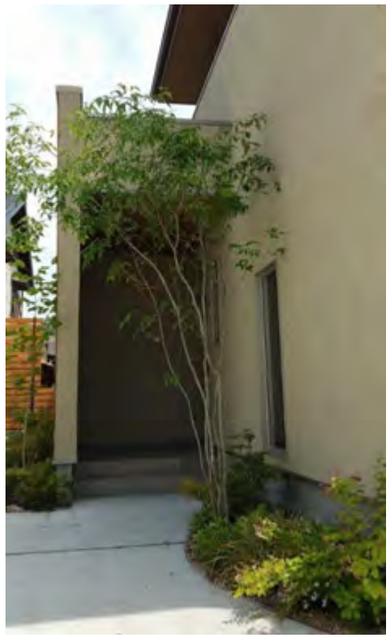

# TERRACOAT Superfine

## テラコート　スーパーファイン

塗り壁を希望される方に共通する悩みの種「クラック」
スーパーファインは抜群の弾性力で
クラックの発生を予防します。

# 曲がる
# 伸びる
# 塗り壁る

テラコート　スーパーファイン
〔内外兼用〕

テラコートスーパーファインは
2002年の輸入・販売開始以来、
全国のお客様から選ばれ続けている
ベストセラー商品です。

売上
No.1

# TERRACOAT- Superfine
## テラコート スーパーファイン

Terracoat Style

### ■カラーバリエーション Colour Variation

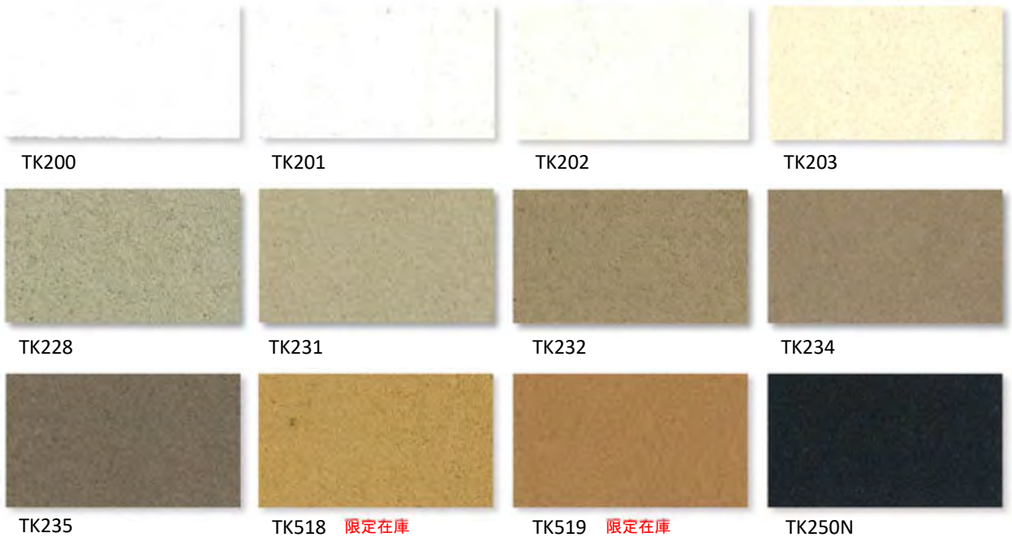

## 弾性性能には自信があります。

「テラコート」は塗り壁の最大の弱点とされる『ひび割れ(クラック)』の発生を防ぐ高弾性の仕上げ材です。主成分である無機質の大理石粉(炭酸カルシウム)と水に、高性能のドイツ製アクリルポリマーを配合する事により驚異の弾性力を発揮しクラックの発生を予防します。

### テラコート　スーパーファイン 〔内外兼用〕

61-TK□□□　¥15,000/缶
荷姿:20kg/缶　使用量:約8～10㎡
成分:大理石粉・水・アクリル樹脂・顔料

**12色**

## 絶対とは言えませんが
## とにかく割れにくい壁を提案します。

### ■パターンバリエーション Pattern Variation

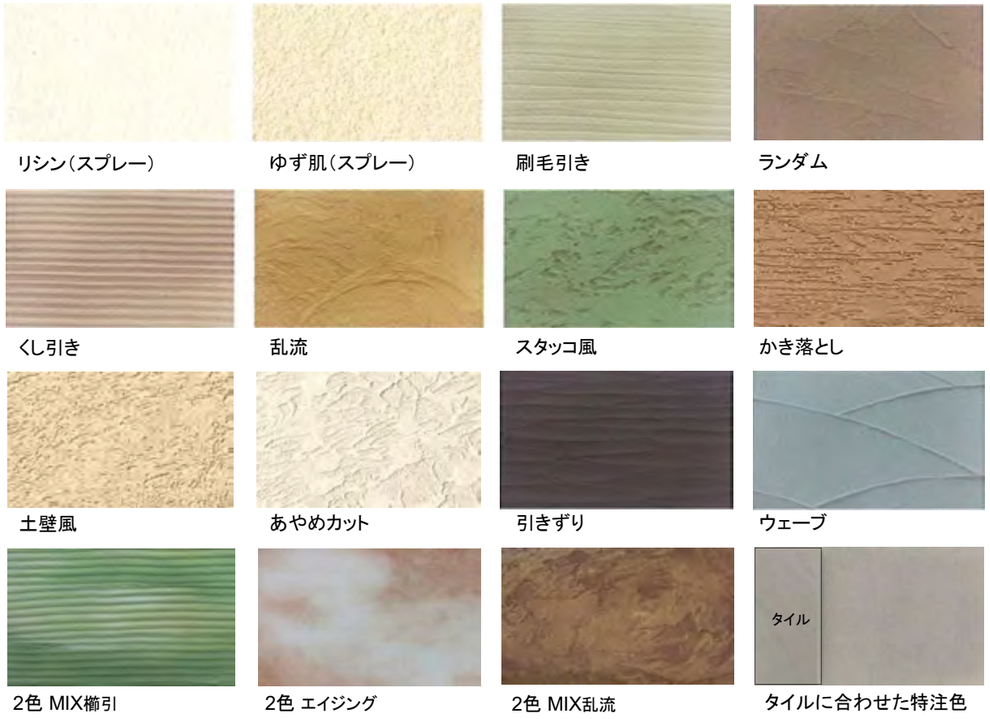


※上記は参考パターンのみ記載。
※スプレー吹きの際は水での希釈が必要となります。
※上記以外の他社パターンにも対応しております。お気軽にご相談下さい。

あなた好みの
# 特注色が作れる
# 国産テラコート

Terracoat Style

# TERRACOAT- J
## テラコート　ジェイ

特注色に対応した国産テラコート。
現場攪拌の箱タイプとスグに使える練込済みの
２タイプをご用意しています。

**注文の流れ**

①色の指定：日塗工（日本塗料工業会）の塗装用標準色から色を選ぶ
②見本の作成：当社にて見本を作成＆発送（約1週間）
③正式発注：上記ご確認後、ご注文→製作開始→納品（約1週間）

テラコート　Ｊ ジェイ　〔内外兼用〕

61-TK□□□JB　¥16,000/箱　（現場攪拌）
61-TK□□□JP　¥17,000/缶　（練込済み）
荷姿：20kg/箱（缶）　使用量：約8～10㎡
成分：大理石粉・水・アクリル樹脂・顔料

**特注色対応**　（一部の濃色は不可。）

★日本塗料工業会の色番号での着色の場合、
追加費用が発生する場合がございます。

★練込済み缶タイプは5缶までの対応となります。
★濃色は対応できない場合があります。

コテ　吹付　弾性性能　DIY簡単施工　北欧デザイン　受注生産　納期1週間

ワレにくい塗り壁をお探しのあなたに。

# クラックは仕上げ材と下地で防ぐ！

## ジョイントV ＋ テラコート

### 〔 下地で防ぐ 〕

**クラック最大の原因は下地の動き。**

「塗り壁はクラックが怖くて薦めたくない」よく聞く話です。

そんな心配と悩みを軽減するのがジョイントVです。特殊なスサを配合した樹脂モルタルのジョイントVは、温度や湿度によって下地材と仕上げ材の間に生じる力を吸収し、表面のクラックを軽減します。

「クラックの原因の99%は下地の動き。」
これだけは知っておいて下さい。

### 〔 仕上げ材で防ぐ 〕

**曲がって伸びる素材でクラック対策。**

健康志向の高まりの中、内装だけでなく、外壁にも漆喰などの無弾性の天然素材を希望される方が増えています。

しかし「下地補強を十分に行ったとしても、クラックが発生する確率を軽減するためには少しでも弾性性能が高い仕上げ材を使うべきだ。」と私たちは考えています。

### 〔スーパーファイン〕と〔エフ〕の違い

| 商品名 | スーパーファイン | エフ(F) |
|---|---|---|
| 主な性能 | ◎弾性性能 | ◎防汚性能 |
| 長所 | クラックに強い | 汚れが付きにくい |
| 長所の理由 | 高性能アクリル樹脂配合 | シリコン樹脂＋フッ素配合<br>塗膜全体で撥水するので効果が持続 |
| 短所 | 汚れが付きやすい | 微弾性の為クラックに強くない |
| 短所の理由 | 静電気が発生しホコリやチリがつく | 撥水性能を高めるために<br>敢えてアクリル樹脂を少なくしている |
| 短所の克服法 | トップコートで表面を汚れから守る<br>★推奨品：シルコート/セラミファイントップ | しっかりとした下地でクラック対策<br>★推奨下地：ラスモル工法 |
| 荷姿 | プラスチック缶（20kg）/練り済み | ダンボール箱（20kg）/現場攪拌 |
| 価格 | 定価：15,000円/缶 | 定価：20,000円/箱 |
| 姉妹品 | テラコート・ジェイ(J)は特注色対応の国産品<br>※性能等はスーパーファインと同等です | ローラーで塗れる液体タイプも有り<br>基礎専用の『基礎カラット』も有ります |



# テラコート用副資材

## 〔外装用副資材〕

乾式下地のクラック防止用樹脂モルタル
ジョイント・V

61-JV13　¥13,000/袋
荷姿：13kg/袋（粉10kg+混和液3ℓ）
使用量：約6㎡（塗厚=2㎜の場合）

ジョイントV専用ネット
JVスーパーネット

61-SN　¥16,000/巻
荷姿：100m/巻（3巻/箱）
巾=100㎜　非粘着
※ジョイントV 専用

汎用性の高い標準シーラー
P- プライマー　**純正品**

61-PP　¥11,000/缶
荷姿：18ℓ/缶　使用量：約180㎡
成分：水・アクリル樹脂

汎用性の撥水処理剤
シルコート　**純正品**

61-SC　¥20,000/缶
荷姿：18ℓ/缶
使用量：約180㎡
成分：水・アクリル樹脂

親水性を高めた防汚保護剤
セラミファイントップ

64-YBSF　¥39,000/缶
荷姿：15kg/缶
使用量：約80～100㎡
成分：水・シリコン樹脂

## 〔内装用副資材〕

あらゆる乾式下地の下地調整材
ボードフィラー NO.2

64-YBBF2　¥11,000/袋
荷姿：11.8kg/袋（粉10kg+硬化材1.8kg）
成分：無機質フィラー・合成樹脂

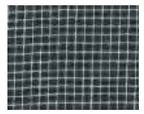

耐久性抜群のグラスファイバーネット
HS スーパーネット　NO.32

64-HSSN32　¥2,800/巻
荷姿：90m/巻（24巻/箱）
巾=50㎜　粘着タイプ

汎用性の高い標準シーラー
P- プライマー　**純正品**

61-PP　¥11,000/缶
荷姿：18ℓ/缶　使用量：約180㎡
成分：水・アクリル樹脂

アク止め用カチオン系シーラー
ハイポリックシーラー

64-YBHPS4　¥11,000/缶
荷姿：4kg/缶　使用量：約40㎡
※ベニア合板・コンパネ下地に必須

**★内装施工時のプライマー塗布のお願い**

1）新築・リフォームに関わらず仕上げ材の施工前に「必ず」プライマー（シーラー）を全面に塗布して下さい。
2）コンパネ等の木質系下地をご際の場合は、必ず「アク止め用」のプライマー（シーラー）をご利用下さい。

## 〔その他の取扱商品〕

当社では本書掲載の商品以外にも様々な塗り壁を取扱っています。

土佐漆喰クリーム　タナクリーム
スイス漆喰　SWISSWALL
超弾性スタッコ　STUC-O-FLEX
外装用シラス壁　スーパー白洲そとん壁W

# 基礎の現実。

**基礎は汚れるのが当たり前。**
クレームにもならないし・・・。

**クラック**や**汚れ**
が出たら、補修をすれば
問題ない。

**要望**はあるけど
**予算がない**から
いつものモルタル仕上げ。

施主の要望がないから
**とりあえず**
**モルタル刷毛引き。**

# これからの基礎。

**汚れない**のが当たり前。
メンテナンス不要で10年以上綺麗が持続。

**不満足の要因**
になりそうな点には
**事前に対策**を打つ。

**お客様の為になる**
ものは**取り入れる**、
もちろん
**コスト**は**極力抑える**。

施主の要望がなくても
**積極的に**
**新たな提案**



# TERRACOAT- KISO

## テラコート・キソ （旧名：基礎カラット）

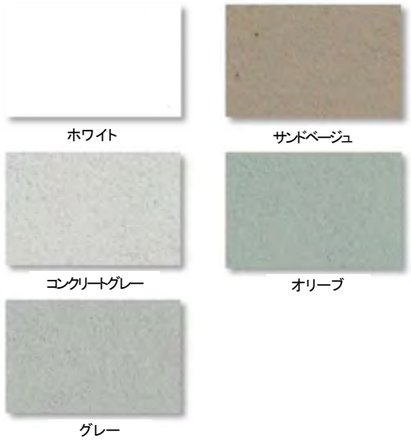


テラコートKISO〔外部基礎専用〕 Pro.

64-SKK　コテタイプ　¥24,000/箱
荷姿：18kg/箱（粉体・液体・顔料・シーラー）　使用量：約8.5㎡（17m）

64-SKKR　ローラータイプ　¥24,000/箱
荷姿：5kg/箱（液体・顔料・シーラー）　使用量：約8.5㎡（17m）

成分：炭酸カルシウム・シリコン樹脂・アクリル樹脂
天然顔料・二酸化チタン・ナイロン繊維

オールインワンの梱包だから
職人さんも簡単&安心

粉体・シリコン樹脂・顔料に加え専用の含浸シーラーまで付属しているので職人さんは工具だけでOK。

■ 比較　-素材別の基礎の比較-

▼一般的なモルタル
水の浸入がある為シミができている。

▼アクリル樹脂系
全体的に汚れが目立つ。特に地面に接する箇所にカビが発生している。

▼テラコートKISO
全体的に汚れは見られない。塗膜全体に撥水性がある為 汚れが付き難い。

**基礎リフォームの提案**

テラコートKISOのローラータイプは誰でも簡単に塗れるから汚れが目立ってきた基礎のリフォームに最適です。

一般的なモルタル刷毛引き

テラコートKISO/ローラー仕上

# 30 Seconds Spray CLEANER
## 30 セカンド　スプレークリーナー

**藻やコケ等の緑系の汚れにはコレ！**

| | |
|---|---|
| コケ・カビの除去効果 | ◎ |
| 石畳・タイルの目地に生えたコケ・カビの除去 | ◎ |
| 地衣植物の除去効果 | ◎ |
| 樹液などの黒ずみ | × |
| 大気汚染などの黒ずみ | × |
| 再発抑制効果 | ◎ |
| 効果があらわれる速度 | 【遅効性】数日～数か月 |
| 噴霧後の水洗いの必要性 | 【不要】噴霧後の水洗いは必要なし |

### ゆっくり効いて再発抑制！

ワンステップ スプレークリーナー

64-OSC1　¥1,500/本
荷姿：1ℓ/本 （標準液）
使用量：粗面 約5㎡ / 平滑面 約10㎡

64-OSC2　¥3,400/缶
荷姿：2ℓ/缶 （5倍希釈液）
使用量：粗面 約50㎡ / 平滑面 約100㎡
主成分：塩化ベンザルコニウム

外壁や駐車場に付着したコケや地衣植物の除去に最適。
散布後そのまま放置。数日～数週間で効果が出ます。
付着物が多い場合は、1～2週間後に再度噴霧します。

**外壁の汚れをどうするか？**
**ニュージーランド産まれのこれで解決！**

**大気汚染などの黒系の汚れにはコレ！**

| | |
|---|---|
| コケ・カビの除去効果 | ○ |
| 地面などに生えたコケの除去効果 | △ |
| 石畳・タイルの目地に生えたコケ・カビの除去 | △ |
| 地衣植物の除去効果 | × |
| 樹液などの黒ずみ | ◎ |
| 大気汚染などの黒ずみ | ◎ |
| ベランダや庭の小物・家具類のコケ・カビ | ○ |
| 再発防止（抑制）効果 | △ |
| 効果があらわれる速度 | 【速効性】3～15分 |
| 噴霧後の水洗いの必要性 | 【必要】噴霧後水洗いをして汚れを落とす |

### 決め手は速効性！

アウトドア クリーナー

64-ODC1　¥1,250/本
荷姿：1ℓ/本 （標準液）
使用量：粗面 約2㎡ / 平滑面 約5㎡
主成分：次亜塩素酸ナトリウム

建物の外観を損なう黒ずみ汚れに速効で効きます。
散布後は3～15分放置し、必ず水洗いをして下さい。
落ちにくい際はブラシで水洗いすると更に効果的です。

★注意：①30セカンズシリーズは砂壁、繊維壁、漆喰、布張りの壁、ホーロー、アルミ地金、砲金、真鍮などの金属製品にはご利用頂けません。また、一部合成樹脂製品で使用出来ない物があります。※詳しくは製品ラベルの注意書きをご覧ください。②屋外専用ですので浴室など屋内では絶対に使用しないで下さい。

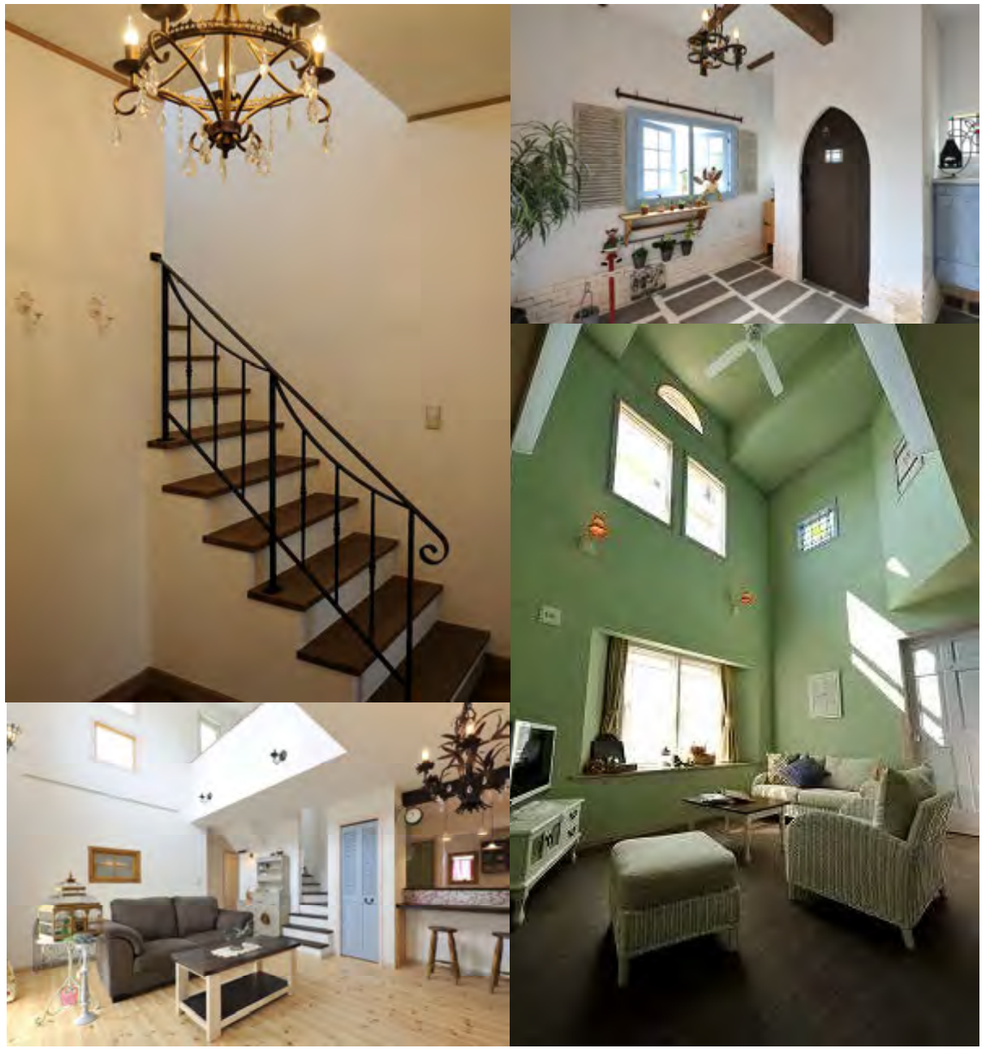

塗り壁 for

# Interior

## 内装用塗り壁材

LASHIX
VEGETA WALL
SUCRE
HANDY-TEX
ARAERU-NURIKABE
KITANO-YASURAGI

NORTH DRY

# LASHIX ラシックス NEW

健康空間

## 珪藻土が持つ優れた性能はそのままに
## 室内を多彩な色とデザインで彩ります。

土壁や珪藻土と塗り壁だけが持つ高級感ある質感と風合いそして安らぎの空間を
手軽に楽しめるラシックス。

### ラシックス〔内装専用〕

■コテタイプ
64-LSX18　¥20,000/缶(18kg)　17～20㎡
64-LSX05　¥ 6,600/缶( 5kg)　4～6㎡
■ローラータイプ
64-LSR40　¥14,500/缶( 4kg)　12～16㎡
64-LSR15　¥ 6,600/缶(1.5kg)　4.5～6㎡

成分:珪藻土・ゼオライト・シラス・粘土
炭酸カルシウム・消石灰・酸化チタン
天然鉱物・セルロース等

36色

コテ　ローラー

調湿効果　脱臭効果　化学物質の吸着
防カビ効果　DIY簡単施工　不燃材料

# Vegeta WALL ベジタウォール

国産漆喰

## 箱から出せばスグに使える。
## クロスに直接塗れる天然漆喰

日本古来の漆喰に野菜酵素を配合した新素材。
野菜をイメージした癒し効果のあるパステルカラーはどんなインテリアにもよく似合います。
女性に大人気！

### ベジタウォール〔内装専用〕

64-VW ¥8,000/箱
荷姿：16kg/箱 使用量：約8～10㎡
成分：消石灰・水・野菜酵素・顔料
※練り済みタイプだからスグに使えます。

**9色**

コテ

調湿効果 / 脱臭効果 / 化学物質の吸着 / 保温効果 / 防カビ効果 / DIY簡単施工 / 野菜酵素

### Option

乾式下地の下地調整材
ボードフィラーNO.2

64-YBBF2 ¥11,000/袋
荷姿：11.8kg/袋
（粉10kg+硬化材1.8kg）

アク止め用シーラー
ハイポリックシーラー

64-YBHPS4 ¥11,000/缶
荷姿：4kg/缶 使用量：約40㎡
※ベニア合板・コンパネ下地に必須

グラスファイバーネット
HS スーパーネット NO.32

64-HSSN32 ¥2,800/巻
荷姿：90m/巻（24巻/箱）
巾=50㎜ 粘着タイプ

# SUCRE
## 漆喰シュクレ

**もっと手軽に塗り壁を！**
**リーズナブルな国産漆喰。**

**国産漆喰**

フランスの古民家をイメージした
シンプルで心地よい、やすらぎの空間。
それがシュクレの提供したい価値。

**空気浄化機能** **調湿機能**
**耐火性能** **静電気の低減**

漆喰シュクレ〔内装専用〕

64-NE-SC　¥8,000/袋
荷姿：20kg/袋　使用量：約6～15㎡
成分：消石灰・セルロースファイバー

**白色のみ**

コテ　調湿効果　脱臭効果　化学物質の吸着　保温効果　防カビ効果

シュクレは岡山産の厳選された消石灰を主成分とし京都の工場で製造された天然無機質の純国産漆喰です。

### Option

| カーボンコート<br>目地・下地処理材 | ファイバーテープ | シュクレ用スサ | シュクレ プライマー | 水性シーラーA |
|---|---|---|---|---|
| 64-NE-SCC | 64-NE-SCF | 64-NE-SCU | 64-NE-SCP | 64-NE-SCS |
| ¥18,400/箱 | ¥3,000/巻 | ¥1,000/袋 | ¥17,000/缶 | ¥24,000/缶 |
| 荷姿：10kg/袋（2袋/箱） | 荷姿：90m/巻（12巻/箱） | 荷姿：90g/袋 | 荷姿：16kg/缶 | 荷姿：18kg/缶 |
| 使用量：約10㎡/袋 | 巾=50㎜　粘着タイプ | 使用量：0.5～1袋/主材1袋 | 使用量：約100㎡/缶 | 使用量：約100㎡/缶 |

★シュクレ用スサはワレ防止に効果があります。特に5㎜以上の厚塗りの際には必ずご使用下さい。
★シュクレプライマーと水性シーラーは石膏ボードに直接施工する際に1対1で攪拌し、塗布して下さい。

# HANDY-TEX
## ハンディテックス

Terracoat Style

微弾性&ローコストの内装専用 テラコート。
クロスに直接塗れるのでリフォームにも最適。

HT200

HT201

テラコート　ハンディテックス〔内装専用〕

61-HT□□□　¥12,000/缶
荷姿：20kg/缶　使用量：約8～10㎡
成分：大理石粉・水・アクリル樹脂・顔料

2色

コテ　吹付　弾性性能　調湿効果　DIY簡単施工　北欧デザイン

## お母さんの掃除が楽になる

# あらえるぬりかべ

水拭きOK　汚れに強い
消臭効果　抗菌効果
調湿効果　割れにくい

漆喰を代表とする健康機能を持った室内用の塗り壁材最大の悩みは掃除がしにくいことでした。
これは汚れを付きにくくする表面の保護剤（トップコート）を施すとせっかくの調湿や消臭効果がうすれてしまうからです。
そこで、当社は長年外壁材で培った防汚機能に優れた素材に天然ゼオライトを加えることで
健康機能を損なうことなく、汚れが付きにくく掃除がしやすい画期的な塗り壁を誕生させました。

### あらえるぬりかべ〔内装専用〕

64-FA□□□　コテタイプ　¥20,000/set
荷姿：20kg/set（粉体・液体・顔料）　使用量：約8～10㎡
成分：炭酸カルシウム・シリコン樹脂・アクリル樹脂
天然顔料・ナイロン繊維・天然ゼオライト

**20色＋特注色対応**

★カラーバリエーションはP26（テラコートF）を参照下さい。

コテ
撥水性能　防汚性能　高耐久10年　通気性能　不燃材料　微弾性
防カビ性能　抗菌性能　光触媒

# 北のやすらぎ　北海道稚内産　珪藻頁岩　Pro. line

高い調湿性能で健康機能満載の高機能塗り壁。

一般的な珪藻土の3倍以上の
調湿機能を持つ珪藻頁岩を
主成分とする北のやすらぎは、
Pro.Lineの名に恥じない
内装用塗り壁材の最高峰です。

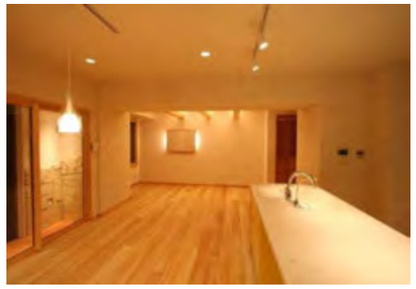

## ■機能

室内の湿度を調整し、冬は暖かく、夏はカラッと快適。

「珪藻頁岩（けいそうけつがん）」は珪藻土に比べ、微細な細孔による球状の微粒で構成されています。細孔の容量が多いため、一般的な珪藻土の3倍以上の吸放湿機能を発揮します。

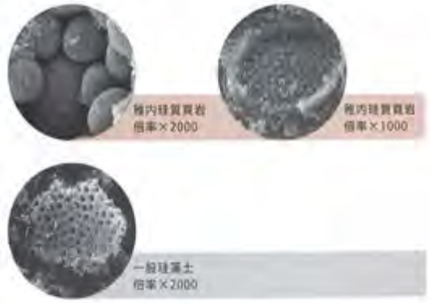


### ●稚内層珪藻頁岩（けいそうけつがん）の優れた調湿性能

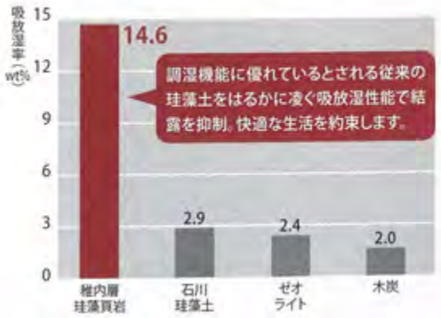

## 北のやすらぎスマイル〔内装専用〕　Pro.

64-KY　¥13,200/袋
荷姿：20kg/袋　使用量：約10～12㎡
成分：珪藻頁岩（北海道稚内層）・顔料

**18色**

コテ　調湿効果　脱臭効果　化学物質の吸着　保温効果　防カビ効果　不燃材料

**北海道大学 先端科学技術共同研究センターとの共同研究**

北のやすらぎは、北海道大学先端科学技術共同研究センター及び建材生体学研究会との共同研究から生まれました。素材にこだわり、健康機能を最大限重視した「快適な空間」に配慮した塗り壁材です。

**調湿性能 No.1**

### Option

北のやすらぎ専用シーラー
KYプライマー

64-KYP18　¥14,500/缶
荷姿：18ℓ/缶　使用量：約90㎡
64-KYP5　¥5,500/缶
荷姿：5ℓ/缶　使用量：約25㎡

北のやすらぎ専用下地材
KYパテ

64-KYPT　¥2,500/袋
荷姿：3kg/袋　使用量：約13㎡
※ベニア合板・コンパネ下地に。

北のやすらぎ専用テープ
KY ジョイントテープ N

64-KYJT　¥3,370/巻
荷姿：100m/巻（4巻/箱）
巾=100㎜　粘着タイプ

北のやすらぎシリーズ

# North Dry

床下の湿気・カビの悩みを解消！
稚内層の珪藻頁岩100%使用。

## ノースドライ〔床下調湿材〕

64-KYND　¥5,000/袋
荷姿：20kg/袋（無地）
使用量：約1坪（厚=1cm）
成分：珪藻頁岩（北海道稚内層）

20kg袋は無地袋での発送。
（上記は10kg袋の参考画像）

★使用法：①床下の清掃　②床下が地面の場合は防湿シートを敷詰める。（コンクリートの場合には不要）　③ノースドライを敷詰め（標準厚=1cm）平滑にならす。

# Floor Tile

## 床タイル

毎日必ず目にするけど、実際には印象に残らない。
玄関の仕上げ材の位置づけではないでしょうか？

しかし、だからこそ、その資材やデザインにはこだわって欲しいと
私たちは考えています。

雨の日にも子どもたちが滑って怪我をしない安全性。
何十年の風雨に耐える耐久性。
そして、何よりもインテリアに合わせたデザインと色。

中央建材センターの床タイルは
それら全てに配慮したものばかりです。

人気

# Madison マディソン

豊富なカラーと表情のバリエーションが人気の定番商品。　★印は内床用のノングリップがございます。

300角

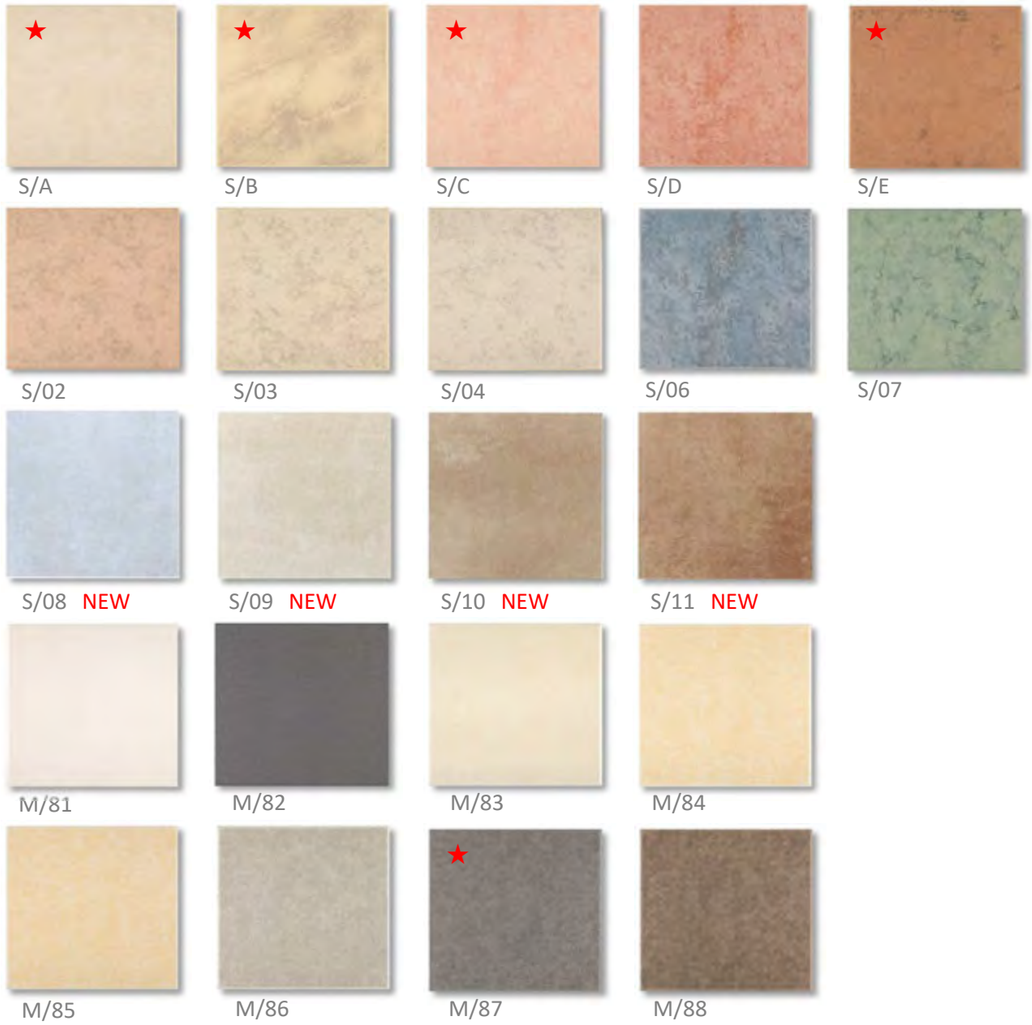


## マディソン外床 〔磁器質タイル〕

| | | | | |
|---|---|---|---|---|
| MD-300□/□□ | 300角平 | 300×300×8.5 | 12枚/箱 | ¥4,100/㎡ (¥4,393/箱) |
| MD-301□/□□ | 300角平階段 | 300×300×8.5 | 12枚/箱 | ¥4,200/m (¥1,235/枚) |

※階段は1枚単位でご注文頂けます。(端数出荷手数料が必要)

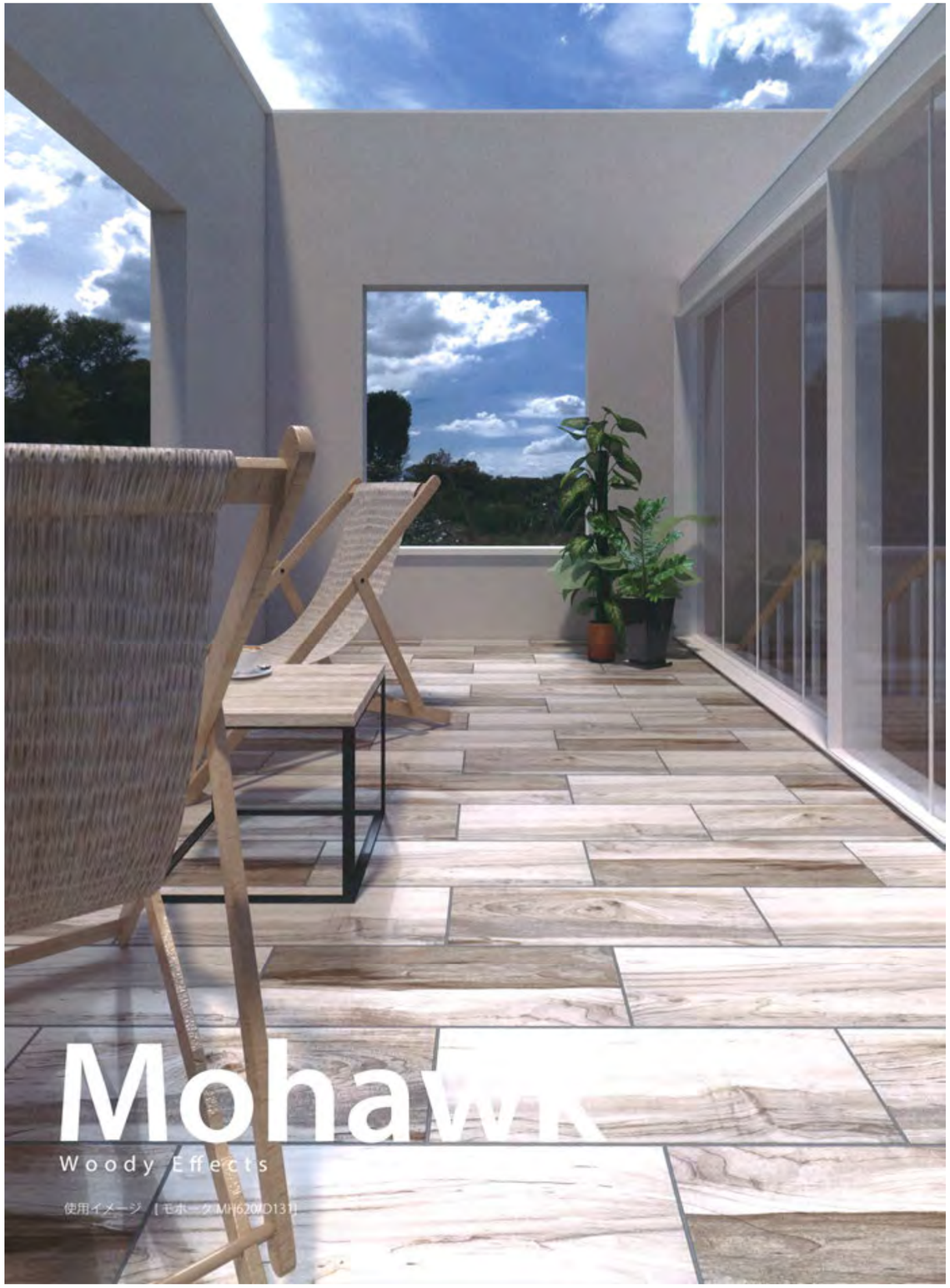


NEW

# Mohawk モホーク

高級家具や楽器等に使われる上品な木目が特徴の北米産ホワイトアッシュ材を再現しました。
木の味わいをずっと楽しめます。

600×200

D131

D132

モホーク〔磁器質タイル〕

| | | | | | |
|---|---|---|---|---|---|
| MH620/D13□ | グリップタイプ | 595×195×9.0 | 9枚/箱 | ¥6,900/㎡ | (¥7,393/箱) |
| MH620U/D13□ | マットタイプ | 595×195×9.0 | 9枚/箱 | ¥6,900/㎡ | (¥7,393/箱) |

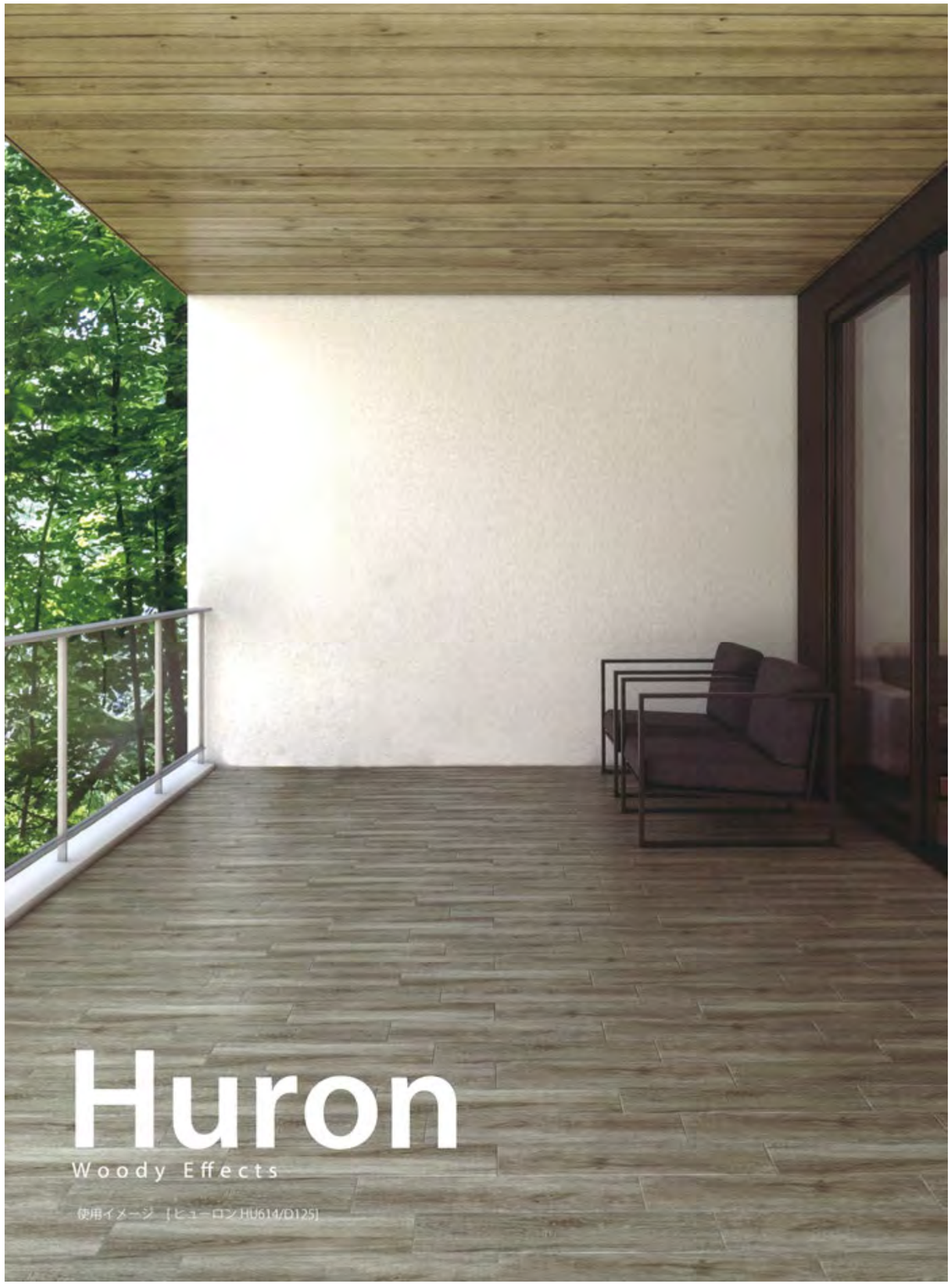


NEW

# Huron ヒューロン

柾目の美しいレッドシダーの表情を再現しました。
新木・古木調の2種を用意。材質の劣化もなくずっと楽しめます。

600×140

D121　D122　D123　D124　D125

ヒューロン　〔磁器質タイル〕

| | | | | |
|---|---|---|---|---|
| HU614/D121～125 | グリップタイプ | 595×140×9.0 | 12枚/箱 | ¥6,900/㎡（¥7,077/箱） |
| HU614U/D121,122,123 | マットタイプ | 595×140×9.0 | 6枚/箱 | ¥6,900/㎡（¥3,538/箱） |
| HU614U/D124,125 | マットタイプ | 595×140×9.0 | 12枚/箱 | ¥6,900/㎡（¥7,077/箱） |

使用イメージ ［コルン CN630/D71］

NEW

# Coln コルン

モカクリームの美しいライムストーンの表情を追求しました。
落ち着いた空間を演出します。

600角　600×300　300角

D71　D72　D73

## コルン 〔磁器質タイル〕

| | | | | |
|---|---|---|---|---|
| CN300/D7□ | 300角平 | 295×295×8.5 | 12枚/箱 | ¥4,900/㎡（¥5,250/箱） |
| CN630/D7□ | 600×300平 | 595×295×9.0 | 6枚/箱 | ¥5,900/㎡（¥6,321/箱） |
| CN600/D7□ | 600角平 | 595×595×9.5 | 3枚/箱 | ¥5,900/㎡（¥6,321/箱） |
| CN301/D7□ | 300角平階段 | 295×295×8.5 | 12枚/箱 | ¥4,600/m（¥1,353/枚） |
| CN313/D7□ | 300用タレ付階段 | (95+30)×295×8.5 | | ¥5,800/m（¥1,706/枚） |
| CN613/D7□ | 600用タレ付階段 | (95+30)×595×9.0/9.5 | | ¥7,400/m（¥4,353/枚） |

★天然石の雰囲気を再現してるため、通常のタイルに比べ同じ柄でも大きな表情の差があります。
★焼き物特有の色幅があります
★異なるサイズ同士で施工する場合は、大きいサイズをカットしてご使用下さい。各サイズで厚みが異なります。またロットにより色差があります。

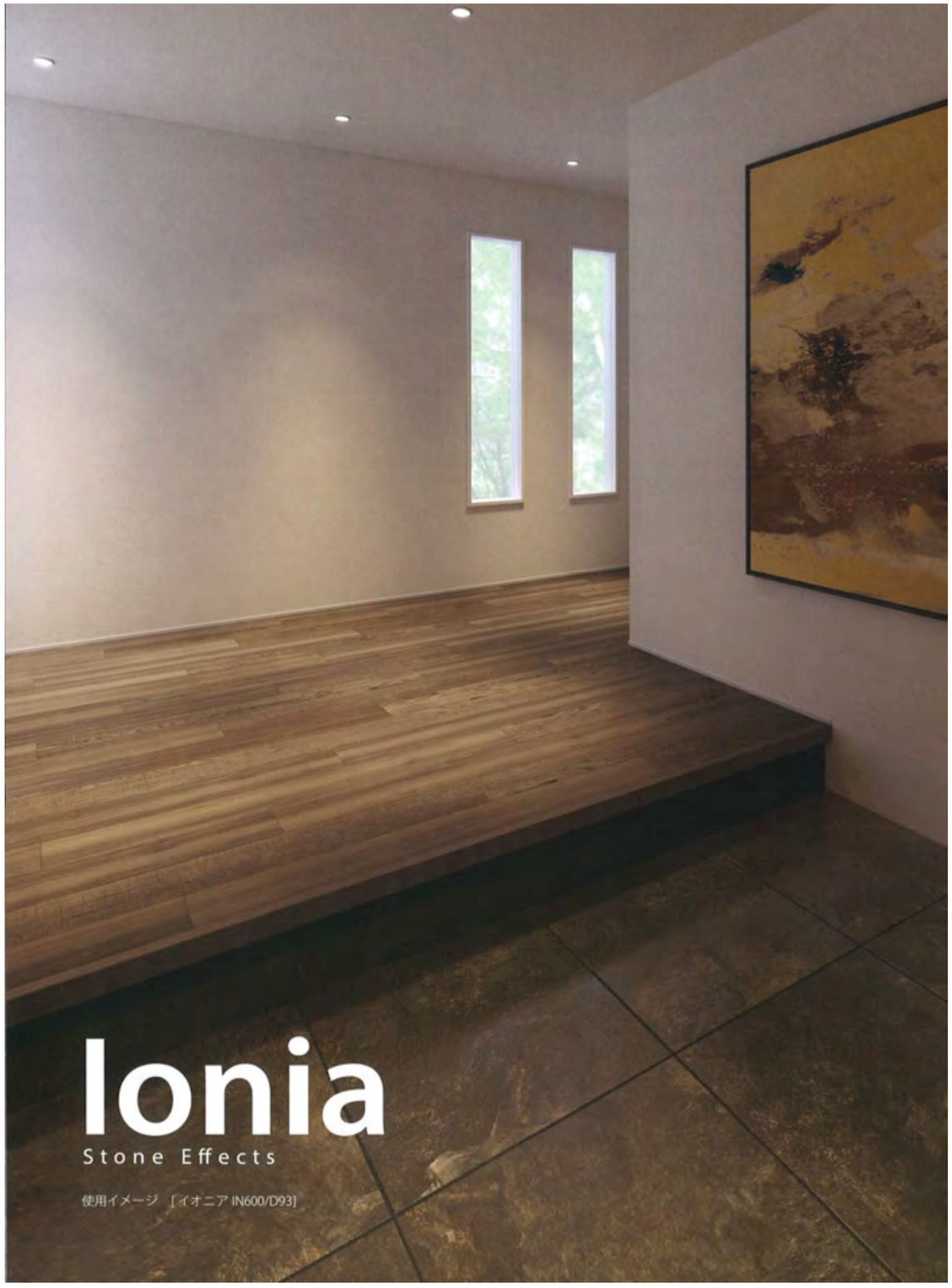


使用イメージ　[イオニア IN600/D93]

NEW

# Ionia イオニア

天然スレート石のもつダイナミックかつゴージャスな雰囲気。
天然石の自然な揺らぎが空間を華やかに彩ります。

600角　600×300

D91

D92

D93

## イオニア〔磁器質タイル〕

| | | | | |
|---|---|---|---|---|
| IN630/D9□ | 600×300平 | 595×295×9.0 | 6枚/箱 | ¥5,900/㎡（¥6,321/箱） |
| IN600/D9□ | 600角平 | 595×595×9.5 | 3枚/箱 | ¥5,900/㎡（¥6,321/箱） |
| IN613/D9□ | 600用タレ付階段 | (95+30)×595×9.0/9.5 | | ¥7,400/m（¥4,353/枚） |

★天然石の雰囲気を再現してるため、通常のタイルに比べ同じ柄でも大きな表情の差があります。
★焼き物特有の色幅があります
★異なるサイズ同士で施工する場合は、大きいサイズをカットしてご使用下さい。各サイズで厚みが異なります。またロットにより色差があります。

NEW

# Navarra
## ナバラ

600角
600×300
300角
外床/ノンスリップ
内床/ノングリップ
壁施工OK

様々な空間にフィットする癖の少ないスタイル。
グレイッシュなカラーと無機質な表情がシャープな空間を演出します。

D81

D82

D83

D84

D85

ナバラ 〔磁器質タイル〕

| | | | | | |
|---|---|---|---|---|---|
| NR300/D8□ | 300角平 | 295×295×8.5 | 12枚/箱 | ¥4,900/㎡ | (¥ 5,250/箱) |
| NR630/D8□ | 600×300平 | 595×295×9.0 | 6枚/箱 | ¥5,900/㎡ | (¥ 6,321/箱) |
| NR600/D8□ | 600角平 | 595×595×9.5 | 3枚/箱 | ¥5,900/㎡ | (¥ 6,321/箱) |
| NR301/D8□ | 300角平階段 | 295×295×8.5 | 12枚/箱 | ¥4,600/m | (¥ 1,353/枚) |
| NR313/D8□ | 300用タレ付階段 | (95+30)×295×8.5 | | ¥5,800/m | (¥ 1,706/枚) |
| NR613/D8□ | 600用タレ付階段 | (95+30)×595×9.0/9.5 | | ¥7,400/m | (¥ 4,353/枚) |

★天然石の雰囲気を再現してるため、通常のタイルに比べ同じ柄でも大きな表情の差があります。
★焼き物特有の色幅があります。
★異なるサイズ同士で施工する場合は、大きいサイズをカットしてご使用下さい。各サイズで厚みが異なります。またロットにより色差があります。

# Alley
## アーレイ

600角
600×300
300角
外床/ノンスリップ
内床/ノングリップ
壁施工OK

テラコッタ、セメント、サビ。クールかつ無機質な素材の面白さを表現しました。
トレンドのモダン＆スタイリッシュな空間を演出します。

D61

D62

D63

D64

D65

アーレイ 〔磁器質タイル〕

| | | | | | |
|---|---|---|---|---|---|
| AL300/D6□ | 300角平 | 295×295×8.5 | 12枚/箱 | ¥4,900/㎡ | (¥ 5,250/箱) |
| AL630/D6□ | 600×300平 | 595×295×9.0 | 6枚/箱 | ¥5,900/㎡ | (¥ 6,321/箱) |
| AL600/D6□ | 600角平 | 595×595×9.5 | 3枚/箱 | ¥5,900/㎡ | (¥ 6,321/箱) |
| AL301/D6□ | 300角平階段 | 295×295×8.5 | 12枚/箱 | ¥4,600/m | (¥ 1,353/枚) |
| AL313/D6□ | 300用タレ付階段 | (95+30)×295×8.5 | | ¥5,800/m | (¥ 1,706/枚) |
| AL613/D6□ | 600用タレ付階段 | (95+30)×595×9.0/9.5 | | ¥7,400/m | (¥ 4,353/枚) |

★天然石の雰囲気を再現してるため、通常のタイルに比べ同じ柄でも大きな表情の差があります。
★焼き物特有の色幅があります。
★異なるサイズ同士で施工する場合は、大きいサイズをカットしてご使用下さい。各サイズで厚みが異なります。またロットにより色差があります。
★濃淡2色のミックスです。

# Stewart
## スチュワート

600角

600×300

外床/ノンスリップ

内床/ノングリップ

壁施工OK

英国の歴史的な建造物に使われてきたバーリントンストーンを再現しました。
大胆に流れる石目模様が空間を豊かに演出します。

D51

D52

D53

D54

D55

### スチュワート 〔磁器質タイル〕

| | | | | |
|---|---|---|---|---|
| SW630/D5□ | 600×300平 | 595×295×9.0 | 6枚/箱 | ¥5,900/㎡ (¥6,321/箱) |
| SW600/D5□ | 600角平 | 595×595×9.5 | 3枚/箱 | ¥5,900/㎡ (¥6,321/箱) |
| SW613/D5□ | タレ付階段 | (95+30)×595×9.0/9.5 | | ¥7,400/m (¥4,353/枚) |

★天然石の雰囲気を再現してるため、通常のタイルに比べ同じ柄でも大きな表情の差があります。
★焼き物特有の色幅があります。
★異なるサイズ同士で施工する場合は、大きいサイズをカットしてご使用下さい。各サイズで厚みが異なります。またロットにより色差があります。
★濃・淡の2色ミックスです。

# Lazio
## ラッツオ

600角

600×300

外床/ノンスリップ

内床/ノングリップ

壁施工OK

トラバーチンの気品ある上質な風合いを忠実に再現しています。
天然石と見紛う重厚な空間をお届けします。

D31

D32

D33

D34

### ラッツオ 〔磁器質タイル〕

| | | | | |
|---|---|---|---|---|
| LZ630/D3□ | 600×300平 | 595×295×9.0 | 6枚/箱 | ¥5,500/㎡ (¥5,893/箱) |
| LZ600/D3□ | 600角平 | 595×595×9.5 | 3枚/箱 | ¥5,500/㎡ (¥5,893/箱) |
| LZ613/D3□ | タレ付階段 | (95+30)×595×9.0/9.5 | | ¥7,000/m (¥4,118/枚) |

★天然石の雰囲気を再現してるため、通常のタイルに比べ同じ柄でも大きな表情の差があります。
★焼き物特有の色幅があります。
★異なるサイズ同士で施工する場合は、大きいサイズをカットしてご使用下さい。各サイズで厚みが異なります。またロットにより色差があります。

# Caoli la
## カリラ

600角

600×300

300角

外床/ノンスリップ

内床/ノングリップ

壁施工OK

高級感漂うクォーツサイト風の表情が美しい磁器質タイル。

D21

D22

D23

D24

D25

カリラ 〔磁器質タイル〕

| | | | | |
|---|---|---|---|---|
| CA300/D2□ | 300角平 | 295×295×8.5 | 12枚/箱 | ¥4,500/㎡（¥4,821/箱） |
| CA630/D2□ | 600×300平 | 595×295×9.0 | 6枚/箱 | ¥5,500/㎡（¥5,893/箱） |
| CA600/D2□ | 600角平 | 595×595×9.5 | 3枚/箱 | ¥5,500/㎡（¥5,893/箱） |
| CA301/D2□ | 300角平階段 | 295×295×8.5 | 12枚/箱 | ¥4,200/m（¥1,235/枚） |
| CA313/D2□ | 300用タレ付階段 | （95+30）×295×8.5 | | ¥5,400/m（¥1,588/枚） |
| CA613/D2□ | 600用タレ付階段 | （95+30）×595×9.0/9.5 | | ¥7,000/m（¥4,118/枚） |

★天然石の雰囲気を再現してるため、通常のタイルに比べ同じ柄でも大きな表情の差があります。
★焼き物特有の色幅があります。
★異なるサイズ同士で施工する場合は、大きいサイズをカットしてご使用下さい。各サイズで厚みが異なります。またロットにより色差があります。

# Claret
## クラレット

600角

600×300

300角

外床/ノンスリップ

内床/ノングリップ

壁施工OK

流麗なライムストーンの風合いが上品な雰囲気を醸し出す磁器質タイル。

D11

D12

D13

D14

D15

クラレット 〔磁器質タイル〕

| | | | | |
|---|---|---|---|---|
| CT300/D1□ | 300角平 | 295×295×8.5 | 12枚/箱 | ¥4,500/㎡（¥4,821/箱） |
| CT630/D1□ | 600×300平 | 595×295×9.0 | 6枚/箱 | ¥5,500/㎡（¥5,893/箱） |
| CT600/D1□ | 600角平 | 595×595×9.5 | 3枚/箱 | ¥5,500/㎡（¥5,893/箱） |
| CT301/D1□ | 300角平階段 | 295×295×8.5 | 12枚/箱 | ¥4,200/m（¥1,235/枚） |
| CT313/D1□ | 300用タレ付階段 | （95+30）×295×8.5 | | ¥5,400/m（¥1,588/枚） |
| CT613/D1□ | 600用タレ付階段 | （95+30）×595×9.0/9.5 | | ¥7,000/m（¥4,118/枚） |

★天然石の雰囲気を再現してるため、通常のタイルに比べ同じ柄でも大きな表情の差があります。
★焼き物特有の色幅があります。
★異なるサイズ同士で施工する場合は、大きいサイズをカットしてご使用下さい。各サイズで厚みが異なります。またロットにより色差があります。

# Broad Stone
## ブロードストーン

300角

外床/ノンスリップ

内床/ノングリップ

壁施工OK

砂岩調の表情が上品な外床用300角タイル。

ブロードストーン 〔磁器質タイル〕

| | | | | | |
|---|---|---|---|---|---|
| BS-300/2□ | 300角平 | 300×300×8.5 | 12枚/箱 | ¥4,100/㎡ | (¥4,393/箱) |
| BS-301/2□ | 300角平階段 | 300×300×8.5 | 12枚/箱 | ¥4,200/m | (¥1,235/枚) |

※階段は1枚単位でご注文頂けます。(端数出荷手数料が必要)

# Defi
## デフィ

300角

600×300

外床/ノンスリップ

内床/ノングリップ

壁施工OK

表面のザラつきがない特殊加工の内外兼用の床タイル。

**"表面特殊加工"**

**引っ掛からない！**

表面の凸凹が少ないからお掃除が楽らく。

**すべらない！**

水に濡れると滑らなくなる特殊加工。

デフィ 〔磁器質タイル〕

| | | | | | |
|---|---|---|---|---|---|
| DFI-300/1□ | 300角平 | 300×300×8.5 | 12枚/箱 | ¥4,500/㎡ | (¥4,821/箱) |
| DFI-301/1□ | 300角平階段 | 300×300×8.5 | 12枚/箱 | ¥4,200/m | (¥1,235/枚) |
| DFI-630/1□ | 600×300角平 | 605×300×9.0 | 6枚/箱 | ¥5,500/㎡ | (¥5,893/箱) |

※階段は1枚単位でご注文頂けます。(端数出荷手数料が必要)

# White Selection ホワイトセレクション

300角　外床/ノンスリップ　内床/ノングリップ

洗練されたホワイト系のシリーズです。場所を選ばず、上品な仕上がりをお約束します。

W1

W2

## ホワイトセレクション 〔磁器質タイル〕

| | | | | | |
|---|---|---|---|---|---|
| WS-300□/W1-W2 | 300角平 | 300×300×8.5 | 12枚/箱 | ¥4,100/㎡ | (¥4,393/箱) |
| WS-301□/W1-W2 | 300角平階段 | 300×300×8.5 | 12枚/箱 | ¥4,200/m | (¥1,235/枚) |

★□には外部用ノンスリップ=「S」 内床用=「U」が入ります。

※階段は1枚単位でご注文頂けます。(端数出荷手数料が必要)

# Koto & Luna 古都＆ルナ

300角

南ヨーロッパに残る古城をイメージした輸入磁器質タイル。11色展開で人気のロングセラー。

NS-1A

NS-2A

NS-3A

NS-34A

NS-5A

NS-6A

NS-7A

NS-8A

NS-9A

NS-10A

NS-11A

## 古都タイル 〔磁器質タイル〕

NS−□A　300角平　298×298×8.5　16枚/箱
¥4400/㎡ (¥ 6,286/箱)

自然石風の柄が目を引く輸入磁器質タイル。

LU-71

LU-72

LU-75

LU-76

LU-77 NEW

LU-78 NEW

## ルナタイル 〔磁器質タイル〕

LU-7□　300角平　298×298×8.5　16枚/箱
¥4400/㎡ (¥ 6,286/箱)

### 役物〔国内接着加工品〕

※タレなしの端部はR面取り加工

ステップ(段鼻)役物
NS/LU-□□S

タレなしステップ
298×298×8.5　¥1,600/枚

タレ付きステップ
298×298×(30+8.5)　¥2,500/枚

※タレなしの端部はR面取り加工

コーナー役物
NS/LU-□□C

タレなしコーナー
298×298×8.5　¥2,600/枚

タレ付きコーナー
298×298×(30+8.5)　¥4,500/枚

受注生産

★接着加工品の納期は3〜4営業日です。※接着加工品の価格は古都・ルナ共通です。

# Granite

## 御影石

マグマが地中深くで冷え固まった結晶質の石材。
摩耗しにくく風化にも強く耐久性がある素材です。

昨今は天然石風の衣装を磁器質の床タイルで
代用するケースもありますがやはり本物とは質感が違います。

ワンランク上の「本物」を希望される方にご利用いただきたい。
と私たちは願っています。

## 山西黒

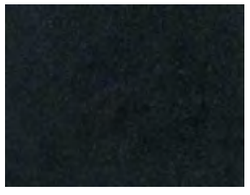

山西黒 /本磨き

**249-C** 300×300×13 ¥3,200
**249-D** 300×600×13 ¥6,400

山西黒 /バーナー

**250-C** 300×300×13 ¥3,200
**250-D** 300×600×13 ¥6,400

## G654

G654 /本磨き

**245-C** 300×300×13 ¥2,200
**245-D** 300×600×13 ¥4,400

G654 /バーナー

**246-C** 300×300×13 ¥2,200
**246-D** 300×600×13 ¥4,400

## G603

G603 /本磨き

**243-C** 300×300×13 ¥1,700
**243-D** 300×600×13 ¥3,400

G603 /バーナー

**244-C** 300×300×13 ¥1,700
**244-D** 300×600×13 ¥3,400

## G623

G623 /本磨き

**223-C** 300×300×13 ¥1,800
**223-D** 300×600×13 ¥3,600

G623 /バーナー

**224-C** 300×300×13 ¥1,800
**224-D** 300×600×13 ¥3,600

## G664

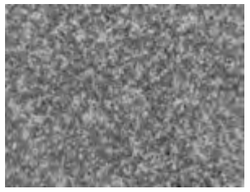

G664 /本磨き

**239-C** 300×300×13 ¥1,700
**239-D** 300×600×13 ¥3,400

G664 /バーナー

**240-C** 300×300×13 ¥1,700
**240-D** 300×600×13 ¥3,400

## G635

G635 /本磨き

**225-C** 300×300×13 ¥1,900
**225-D** 300×600×13 ¥3,800

G635 /バーナー

**226-C** 300×300×13 ¥1,900
**226-D** 300×600×13 ¥3,800

## G682

G682 /本磨き

**219-C** 300×300×13 ¥2,200
**219-D** 300×600×13 ¥4,400

G682 /バーナー

**220-C** 300×300×13 ¥2,200
**220-D** 300×600×13 ¥4,400

## ピンクポリーノ

ピンクポリーノ /本磨き

**249-C** 300×300×13 ¥3,200
**249-D** 300×600×13 ¥6,400

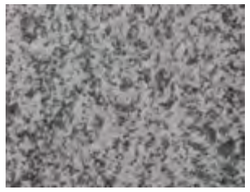

ピンクポリーノ /バーナー

**250-C** 300×300×13 ¥3,200
**250-D** 300×600×13 ¥6,400

## カパオボニート

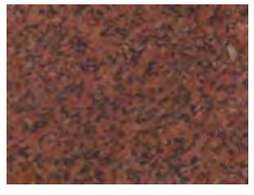

カパオボニート /本磨き

**23-C** 300×300×13 ¥4,500
**23-D** 300×600×13 ¥9,000

カパオボニート /バーナー

**24-C** 300×300×13 ¥4,500
**24-D** 300×600×13 ¥9,000

## G562

G562 /本磨き

**247-C** 300×300×13 ¥2,500
**247-D** 300×600×13 ¥5,000

G562 /バーナー

**248-C** 300×300×13 ¥2,500
**248-D** 300×600×13 ¥5,000

## カレドニア

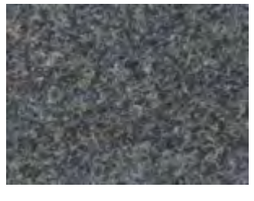

カレドニア /本磨き

**231-C** 300×300×13 ¥4,000
**231-D** 300×600×13 ¥8,000

カレドニア /バーナー

**232-C** 300×300×13 ¥4,000
**232-D** 300×600×13 ¥8,000

## サファイアブラウン

サファイアブラウン /本磨き

**253-C** 300×300×13 ¥4,000
**253-D** 300×600×13 ¥8,000

サファイアブラウン /バーナー

**254-C** 300×300×13 ¥4,000
**254-D** 300×600×13 ¥8,000

## バルチックブラウン

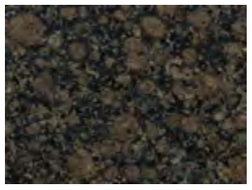

バルチックブラウン /本磨き

**35-C** 300×300×13 ¥4,000
**35-D** 300×600×13 ¥8,000

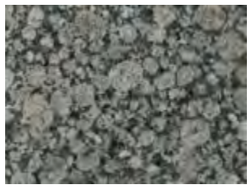

バルチックブラウン /バーナー

**36-C** 300×300×13 ¥4,000
**36-D** 300×600×13 ¥8,000

## モンチーク

モンチーク /本磨き

**37-C** 300×300×13 ¥4,800
**37-D** 300×600×13 ¥9,600

モンチーク /バーナー

**38-C** 300×300×13 ¥4,800
**38-D** 300×600×13 ¥9,600

## エメラルドパール

エメラルドパール /本磨き

**202-C** 300×300×10 ¥5,500
**202-E** 400×400×13 ¥9,600

## ブルーパール

ブルーパール /本磨き

**201-C** 300×300×10 ¥5,100
**201-E** 400×400×13 ¥9,400

## スターギャラクシー

スターギャラクシー /本磨き

**255-C** 300×300×10 ¥4,500
**255-E** 300×600×13 ¥8,000

## ストリームブラック

ストリームブラック /本磨き

**259-E** 400×400×13 ¥6,500
**259-G** 600×600×15 ¥22,000

# 御影石　柱石（沓石）

白御影石（G603）

角型（標準型・貫通穴タイプ）

丸型（標準型・貫通穴タイプ）

黒御影石（ほうちん）

角型（標準型・貫通穴タイプ）

丸型（標準型・貫通穴タイプ）

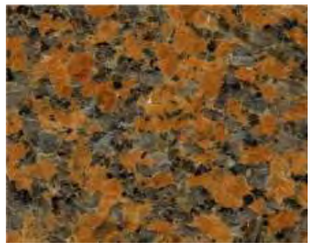

カパオ

角型（標準型）

さび石

角型（貫通穴タイプ）※タタキ仕上げ

| 品　名 | | | 品　番 | 寸法（天×底×高）㎜ | 白御影石（記号W） | 黒御影石（記号F） | カパオ（記号R） | さび石（記号S） |
|---|---|---|---|---|---|---|---|---|
| 角型 | 標準型 | 3.5寸 | □-35 | 105×154×175 | 10,200 | 11,900 | | |
| | | 4寸 | □-40 | 120×172×185 | 11,600 | 13,500 | 16,500 | |
| | | 4.5寸 | □-45 | 135×190×195 | 13,000 | 15,900 | 20,100 | |
| | | 5寸 | □-50 | 150×207×205 | 15,900 | 19,000 | 24,500 | |
| | | 6寸 | □-60 | 180×246×235 | 20,900 | 26,900 | 35,200 | |
| | | 7寸 | □-70 | 210×286×270 | 30,300 | 42,600 | | |
| | | 8寸 | □-80 | 240×321×290 | 37,500 | 48,900 | | |
| | | 9寸 | □-90 | 270×354×300 | 56,400 | 63,900 | | |
| | | 1尺 | □-X0 | 300×384×300 | 67,300 | 74,900 | | |
| | 貫通穴タイプ | 4寸 | □I-40 | 120×166×165 | 14,500 | 16,600 | | 14,300 |
| | | 4.5寸 | □I-45 | 135×185×180 | 15,900 | 19,000 | | 18,600 |
| | | 5寸 | □I-50 | 150×205×195 | 18,700 | 22,100 | | 22,000 |
| | | 6寸 | □I-60 | 180×246×235 | 23,800 | 30,000 | | 26,200 |
| | | 7寸 | □I-70 | 210×286×270 | 33,200 | 45,700 | | 34,300 |
| | | 8寸 | □I-80 | 240×321×290 | 40,300 | 52,000 | | |
| 丸型 | 標準型 | 4寸 | □R-40 | φ120×φ172×185 | 13,000 | 15,000 | | |
| | | 4.5寸 | □R-45 | φ135×φ190×195 | 14,500 | 17,400 | | |
| | | 5寸 | □R-50 | φ150×φ207×205 | 17,300 | 20,600 | | |
| | | 6寸 | □R-60 | φ180×φ246×235 | 23,100 | 30,000 | | |
| | | 7寸 | □R-70 | φ210×φ286×270 | 33,200 | 47,300 | | |
| | | 8寸 | □R-80 | φ240×φ321×290 | 41,800 | 53,600 | | |
| | 貫通穴タイプ | 4寸 | □RI-40 | φ120×φ166×165 | 15,900 | 18,200 | | |
| | | 4.5寸 | □RI-45 | φ135×φ185×180 | 17,300 | 20,600 | | |
| | | 5寸 | □RI-50 | φ150×φ205×195 | 20,200 | 23,700 | | |
| | | 6寸 | □RI-60 | φ180×φ246×235 | 26,000 | 33,100 | | |
| | | 7寸 | □RI-70 | φ210×φ286×270 | 36,000 | 50,400 | | |
| | | 8寸 | □RI-80 | φ240×φ321×290 | 44,700 | 56,800 | | |

※貫通穴の直径φ＝20㎜
※各部の寸法や穴加工には誤差がございます。施工の際に柱や下地で調整して下さい。
※白御影石および黒御影石は雪国型・垂直型もご用意しております。価格等はお電話にてお問合せ下さい。
※白御影石および黒御影石は特注品にも対応しております。

白御影（雪国型）

白御影（垂直型）

黒御影（雪国型）

黒御影（垂直型）

# Natural Wood

## 天然木材

心地よい香り。
やさしい手ざわり。
寝ころぶと温かくて気持ちいい。
だからいつも触れていたい。

すべて無垢だからこそ得られるものです。

忙しい時間の中で、ふっと一息つきたくなる瞬間。

そんなとき個性溢れる天然木材の持つ自然の恵みが
きっとあなたをやさしく包み込んでくれるはずです。

**★別冊カタログのご案内**
本書掲載以外の樹種・商品は別冊の
「木質建材総合カタログ」に記載しております。
お気軽にご請求下さい。

## NEW 〔 国産材 〕あづみの松 / あづみのカラ松

### あづみの松　無地上小グレード 〔無塗装〕

〔幅114㎜〕 WPFL0017
15×114×1,820 ユニタイプ 8枚(1.65㎡)/ケース
¥10,000/ケース (¥6,061/㎡)

〔幅152㎜〕 WPFL0033
15×152×1,820 ユニタイプ 6枚(1.65㎡)/ケース
¥10,000/ケース (¥6,061/㎡)

### あづみのカラ松　無地上小グレード 〔無塗装〕

〔幅152㎜〕 WPFL0170
15×152×1,820 ユニタイプ 6枚(1.65㎡)/ケース
¥15,000/ケース (¥9,091/㎡)

## NEW 〔 国産材 〕あづみの桧

### あづみの桧　無地上小グレード 〔無塗装〕

〔幅91㎜〕 WPFL0228
15×91×1,820 ユニタイプ 10枚(1.65㎡)/ケース
¥11,500/ケース (¥6,970/㎡)

〔幅114㎜〕 WPFL0368
15×114×1,820 ユニタイプ 8枚(1.65㎡)/ケース
¥12,500/ケース (¥7,576/㎡)

〔幅152㎜〕 WPFL0800
15×152×1,820 ユニタイプ 6枚(1.65㎡)/ケース
¥14,500/ケース (¥8,788/㎡)

## 〔 輸入材 〕レッドパイン

### レッドパイン 12　節有グレード 〔無塗装〕

**PHFL0299**
12×113×1,950　ワンピースタイプ　7枚(1.542㎡)/束
¥8,000/束 (¥5,188/㎡)

### レッドパイン 15　節有グレード 〔無塗装〕

**PHFL0301**
15×111×3,850　ワンピースタイプ　8枚(3.419㎡)/束
¥18,000/束 (¥5,265/㎡)

### レッドパイン 19　節有グレード 〔無塗装〕

**PHFL0305**
19×135×3,850　ワンピースタイプ　6枚(3.119㎡)/束
¥20,000/束 (¥6,412/㎡)

### レッドパイン 羽目板 節有グレード 〔無塗装〕

**PHPN0014**
12×106×3,900　丸面　8枚(3.307㎡)/束
¥14,500/束 (¥4,385/㎡)

### レッドパイン 羽目板 節有グレード 〔無塗装〕

**PHPN0016**
9×86×3,900　10枚(3.354㎡)/束
¥14,500/束 (¥4,323/㎡)

### Option

レッドパイン巾木65
**P65FB**
11×65×3,900　無塗装
¥2,600/本

レッドパイン巾木A
**BA-L26-RPN**
12×65×3,900　無塗装
¥4,200/本

レッドパイン巾木B
**BA-L56-RPN**
15×65×3,900　無塗装
¥4,700/本

**PHFL1142**　アルドボスクリア

Eco Praise
エコプレーゼ
LIVOS自然オイル塗装フローリング

**PHFL0283**　カルデットウォルナット

**PHFL1143**　タヤローズウッド

**PHFL1144**　タヤウォルナット

### エコプレーゼ　レッドパイン 15　節有グレード 〔LIVOSオイル塗装〕

**PHFL□□□□**
15×111×3,850　ワンピースタイプ　8枚(3.419㎡)/ケース
¥26,000/ケース (¥7,605/㎡)

### Option

レッドパイン
見切り縁A
**BO-F26-RPN**
12×65×3,900　無塗装
¥4,200/本

レッドパイン
見切り縁B
**BO-F56-RPN**
15×65×3,900　無塗装
¥4,700/本

レッドパイン 玄関框・玄関巾木
**PKP-92M**
90×150×1,950　無塗装　¥24,600/本
**PKP-93M**
90×150×2,950　無塗装　¥37,200/本
**PKP-15M**
30×150×1,950　無塗装　¥7,400/本

★玄関框と玄関巾木の納期は1週間です。
※玄関框、玄関巾木は横はぎ集成材です。

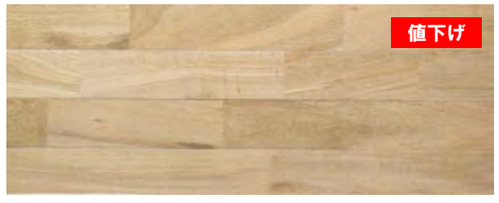


## ナラ 15　〔無塗装〕

**PHFL0264**
15×90×1,820　ユニタイプ　10枚（1.638㎡）/ケース
¥15,500/ケース　（¥9,463/㎡）
**PHFL0505**
15×120×1,820　ユニタイプ　7枚（1.529㎡）/ケース
¥16,000/ケース　（¥10,464/㎡）

## ナラ 15　クリア　〔ウレタン塗装〕

**PHFL0222**
15×90×1,820　ユニタイプ　10枚（1.638㎡）/ケース
¥16,000/ケース　（¥9,768/㎡）

## ナラ 15　ミディアムブラウン　〔ウレタン塗装〕

**PHFL0221**
15×90×1,820　ユニタイプ　10枚（1.638㎡）/ケース
¥16,000/ケース　（¥9,768/㎡）

## カバ 15　〔無塗装〕

**PHFL0083**
15×90×1,820　ユニタイプ　10枚（1.638㎡）/ケース
¥12,000/ケース　（¥7,326/㎡）
**PHFL0514**
15×120×1,820　ユニタイプ　7枚（1.529㎡）/ケース
¥12,000/ケース　（¥7,848/㎡）

## カバ 15　クリア　〔ウレタン塗装〕

**PHFL0045**
15×90×1,820　ユニタイプ　10枚（1.638㎡）/ケース
¥12,500/ケース　（¥7,631/㎡）

## 桐 15　〔無塗装〕

**PHFL0496**
15×120×1,820　ワンピースタイプ　7枚（1.529㎡）/ケース
¥10,000/ケース　（¥6,540/㎡）

## タモ 15　〔無塗装〕

**PHFL0631**
15×90×1,820　ユニタイプ　10枚（1.638㎡）/束
¥20,500/ケース　（¥12,515/㎡）

## タモ 15　クリア　〔ウレタン塗装〕

**PHFL0630**
15×90×1,820　ユニタイプ　10枚（1.638㎡）/ケース
¥21,000/ケース　（¥12,821/㎡）

## クリ 15　〔無塗装〕

**PHFL0634**
15×90×1,820　ユニタイプ　10枚（1.638㎡）/ケース
¥18,500/ケース　（¥11,294/㎡）
**PHFL0518**
15×120×1,820　ユニタイプ　7枚（1.529㎡）/ケース
¥18,500/ケース　（¥12,099/㎡）

## クリ 15　クリア　〔ウレタン塗装〕

**PHFL0633**
15×90×1,820　ユニタイプ　10枚（1.638㎡）/ケース
¥19,000/ケース　（¥11,600/㎡）
**PHFL0517**
15×120×1,820　ユニタイプ　7枚（1.529㎡）/ケース
¥19,000/ケース　（¥12,426/㎡）

### Other items

ケヤキ

サクラ（西南カバ）

チーク

カリン

マホガニー

桧

ボルドーパイン

レッドシダー（米杉）

★本誌記載の他、各種樹種・グレードの製品を取り揃えております。お探しの樹種・製品はお気軽にお問合せ下さい。
★各種フロアー材に対応した玄関框・玄関巾木・カウンター材（集成タイプ）もございます。

# 味わい深いブルーウッドが生む
# 豊かな時を重ねられるヴィンテージ空間

乾燥などの過程で青灰色に変色したアカマツはこれまであまり流通していませんでした。
しかし、その色や模様はヴィンテージスタイルの家具と相性がよく、用途に合わせて
加工されたパネルを床や壁に使用することで味わい深いデニムのように楽しむことができます。
オイル塗装のみで木本来の藍色を引き立たせた気取らない自然のままのブルーウッドが
あなたの暮らしを彩ります。

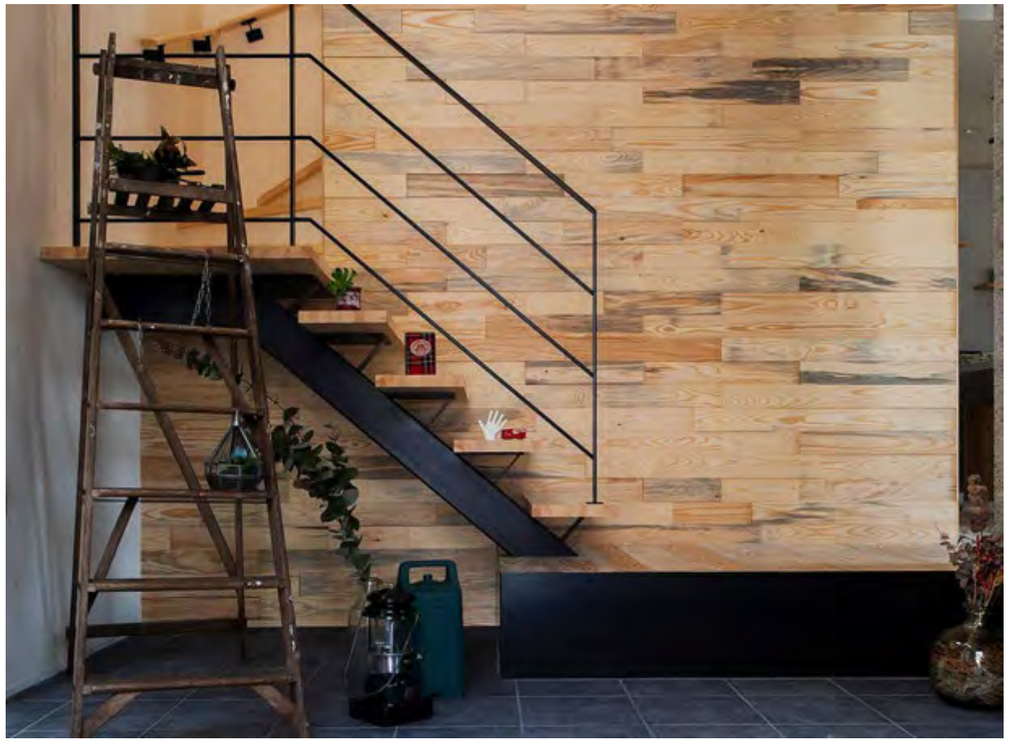

あづみの松の
無骨さが特徴です。

アオ

雁木痕

抜け節

欠け節

割れ

# Blue Bump Panel ブルーバンプパネル

壁材

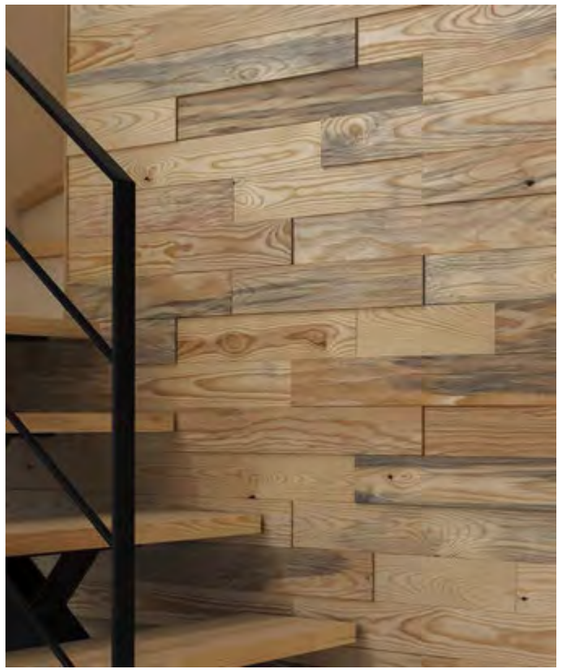

9㎜と15㎜の2種類の厚みで壁に
奥行きが出て、光の加減で変化する影が
お部屋のアクセントに。

ブルーバンプパネル　あづみの松/無塗装

MSPN0008
¥16,500/ケース(¥12,791/㎡)

ワンピースタイプ/2方実/アオ材/無地上小
寸法:厚9/15×巾90×長300/450/600/900
※長300:6枚/450:8枚/600:6枚/900:6枚
　計26枚入＝1.29㎡

# Blue Floor Panel ブルーフロアパネル

床材

極小面取加工で目地を目立たなくし床に使用
することでヴィンテージ感あふれる空間へ。

ブルーフロアパネル　あづみの松/無塗装

【幅114】MSFL0020 【幅152】MSFL0021
¥11,000/ケース(¥6,667/㎡)

ワンピースタイプ/本実エンドマッチ加工
アオ材/色差・抜け節・若干の割れ・ヤニ壺があります。
114巾寸法:厚15×巾114×長1820　8枚入＝1.65㎡
152巾寸法:厚15×巾152×長1820　6枚入＝1.65㎡

# Wild Wide Panel ワイルドワイドパネル

壁材

4種のランダムな幅のパネルに
均等に入った9㎜目透かし加工。
その壁は飽きのこない表情を作り出します。

ワイルドワイドパネル　あづみの松/無塗装

MSPN0006
¥21,000/ケース(¥8,678/㎡)

ワンピースタイプ/目透かし(9㎜)
アオ・節・抜け節・欠け節・若干のヤニ壺があります。
寸法:厚15×働き幅54/97/120/157×長2700
※幅54:1枚/97:3枚/120:2枚/157:2枚
　計8枚入　幅09m×高2.7m分＝2.42㎡

# Paint

## 自然塗料

健康志向、自然派志向、そして本物志向の高まりの中
無垢のフロアー材を選択される方が増えています。

これまでは木材の保護やメンテナンスの容易さから
ウレタン塗装をかけた商品が主流でしたが
「木」本来の美しさや質感が損なわれない自然塗料が広まりつつあります。

中央建材センターでもドイツ製の自然塗料を永らく販売してきましたが
2017年から岩手県でつくられたハンドメイドの純国産 自然塗料U-OILに切り替え
新たにご提案しています。

ロングセラーの石川県産 米ぬかワックス キヌカとあわせて
「材料」と「製造」、ともに純国産にこだわった自然塗料で
木のやさしさ、心地よさを体感していただければ幸いです。

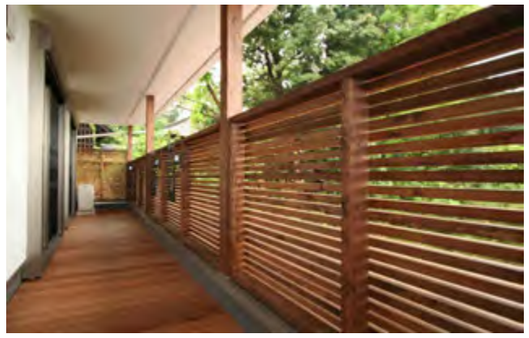

国産●自然塗料

# U-OIL ユーオイル

岩手
IWATE

## U-OILは、木を通じて「笑顔」を育む「本物」の国産●自然塗料です。

木に塗装する自然塗料はドイツ製品をはじめいくつかありますが、U-OILは、体に良いと言われる亜麻仁油、天然鉱物由来の顔料など、原材料の安全性にこだわった「本物の国産自然塗料」です。

### ▼U-OILのお奨めポイント

| | |
|---|---|
| 〔高い安全性〕 | U-OILは、精選亜麻仁油、天然鉱物由来の顔料など、原材料の安全にこだわり、刺激臭のある石油系溶剤は一切使っておりません。 |
| 〔優れた施工性〕 | 自然塗料の弱みとなり得る「乾燥性」、「着色性」において、それぞれ高い施工性を実現しました。また、のびがよく、塗りやすいのも特長です。 |
| 〔優れた低臭性〕 | シンナーのようなきつい臭いはなく、極めてニオイが少ないのが特長です。塗装する方の安全、安心を第一に考えた塗料です。 |
| 〔高い耐候性〕 | 屋外で「約4年は色落ちがしにくい」という高い耐候性を実現しました。 |
| 〔活かされる木の調湿性〕 | U-OILは、ウレタンのように木の表面に膜を張りません。木に浸透し、木の呼吸を妨げず木を保護します。 |

南部鉄器

わんこそば

## 〔 ユーオイル　カラーバリエーション 〕

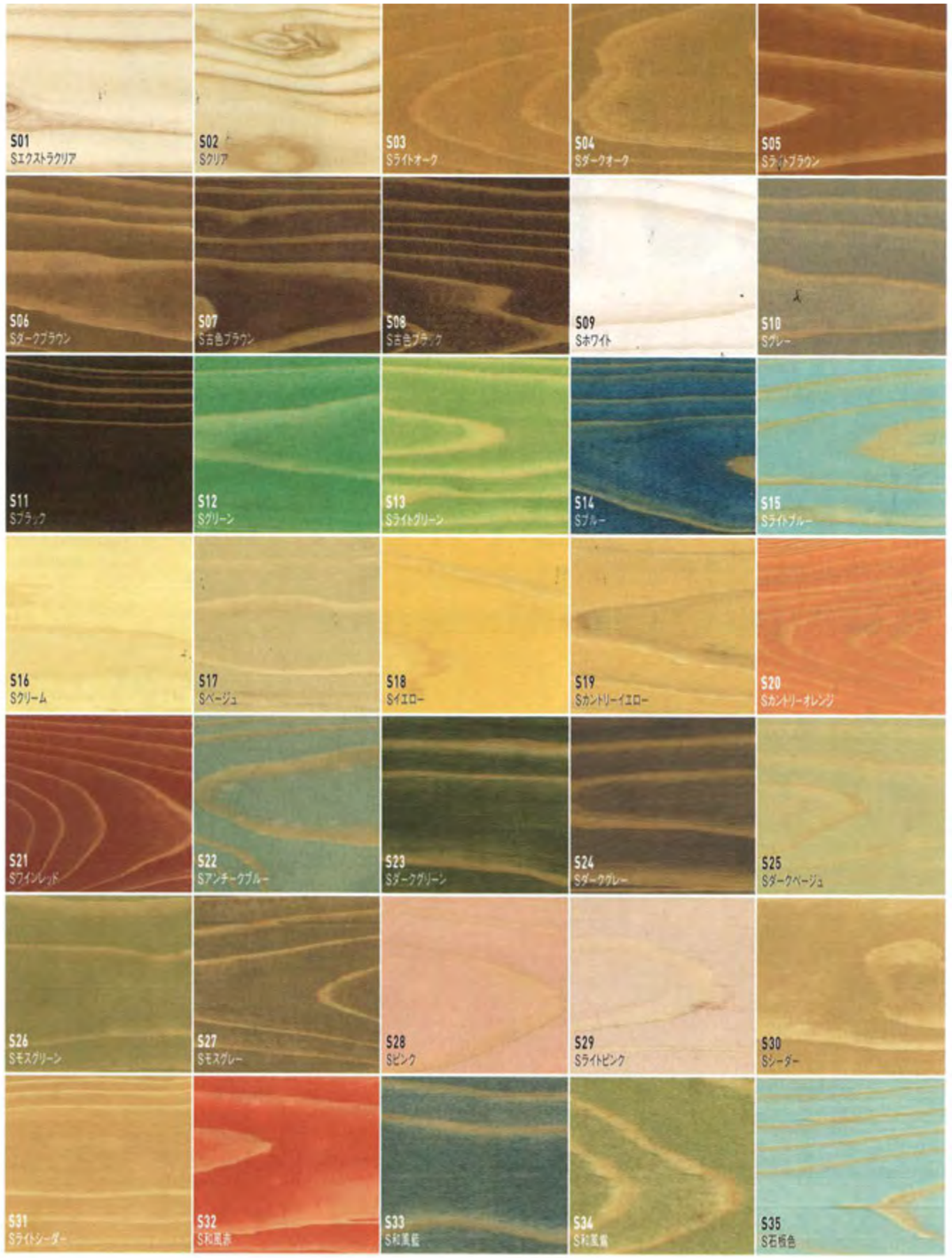




**内部用**

ニオイを抑えることに特化。ニオイに敏感な方にお奨めです。

### ユーオイル　スタンダード 〔屋内専用〕

UO-S□□

天井　床　腰板　屋内木部　家具建具

無臭性 ◎　着色性 ◎　化学添加 無
速乾性 ＼　耐候性 ◎

35色

**内外兼用**

安全性・施工性・耐候性、全てに優れた万能タイプ。

### ユーオイル　ハード 〔屋内・屋外共用〕

UO-H□□

天井　床　腰板　屋内木部　家具建具　ウッドデッキ　外壁　屋外木部

無臭性 ◎　着色性 ◎　化学添加 無
速乾性 ◎　耐候性 ◎

66色

**外部用**

耐候性と高い木材保護性能を持つプロ仕様のタイプ。

### ユーオイル　スーパーハード 〔屋外専用〕

UO-SH□□

天井　床　腰板　屋内木部　家具建具　ウッドデッキ　外壁　屋外木部

無臭性 ◎　着色性 ◎　化学添加 有
速乾性 ◎　耐候性 ◎

66色

| 容量 | 0.75L | 2.5L | 3.8L | 9L | 18L |
|---|---|---|---|---|---|
| 施工面積 | 15㎡ | 50㎡ | 76㎡ | 180㎡ | 360㎡ |
| クリア | ¥5,000 | ¥15,000 | ¥21,000 | ¥48,000 | ¥90,000 |
| カラー | ¥5,500 | ¥16,500 | ¥23,000 | ¥53,000 | ¥99,000 |

★U-OILは全3タイプ共通価格です。 ★エクストラクリアはクリアと同一単価です。
※標準塗布面積は、1回塗りの場合、1Lで約20㎡（0.05L/㎡） ※安全性・・・「告知対象外製品」に相当。
※成分： スタンダード（精選亜麻仁油、紅花油、非石油系乾燥剤、顔料） ハード（精選亜麻仁油、紅花油、無鉛乾燥剤、顔料）
スーパーハード（精選亜麻仁油、紅花油、無鉛乾燥剤、顔料、防蟻防虫剤、防腐剤、防カビ剤、UVカット剤）

### Option

専用うすめ液
UO-US
0.75L ¥2,500
2.5L ¥8,000
3.8L ¥10,800
9.0L ¥25,000

洗浄クリーナー
UO-CL
1.0L ¥2,000
2.0L ¥3,800
5.0L ¥9,000
10L ¥17,000

メンテナンスオイル
UO-MO
0.5L ¥3,500
1.0L ¥6,500

お米の国のひとだから

# 米糠（こめぬか）で塗る

お米から生まれた自然塗料

真に安心・安全な素材を追求し
米農家の５代目が開発した
赤ちゃんがなめても大丈夫な
自然塗料。

## 米ぬかワックス　キヌカ〔透明〕

63-KN1　　¥6,500/缶
1ℓ/缶　標準塗布量：約80㎡
成分：国産（石川県産）米ぬか油・メドフォーム油

★塗りすぎ（ベタつき）の原因となりますのでハケ塗りは避け、
必ずウエスに少量を染み込ませ、すり込むように塗布して下さい。
★クリ材、チーク材へのご使用はお控え下さい。

Option



キヌカ専用ウエス
63-KNU
¥360/枚
木綿製（日本手拭）

# Wooden Door

## 木製室内ドア

自分だけのこだわりの空間。
そこにいるだけで心が休まる空間。

いつか旅先のホテルやカフェで見かけた
お気に入りの木製ドアを
あなたの理想のお部屋に届けます。

# ユーロトレンドドア

## ヨーロッパを感じる

ユーロトレンドドアはヨーロッパデザインと質感を追求したオリジナルドアです。
サイズオーダーに対応した最高品質の「PREMIUM」、北欧カラーの「COLORS」、
グレイジング塗装の「CLASSIC」、アースカラーとマットカラーの2種類が選べる
「PINE」の4シリーズをご用意しています。
ユーロトレンドドアはヨーロピアンモダンインテリアを彩り、新しい暮らしとデザイン
空間を創造します。
あなたのライフシーンに最適なとっておきのドアがきっと見つかるはずです。

★各ドアの価格、仕様、寸法、色及びデザインの
バリエーション、付属品などの詳細は別冊の
「木製ドア総合カタログ」に記載しております。
お気軽にご請求下さい。

### PREMIUM ［プレミアム］ ¥198,000～

集成無垢単板貼りドア（一部MDF）
納期： 枠・ドア共 約1カ月

WHITE OAK

TEAK

BLACK WALNUT

### CLASSIC ［クラシック］ ¥124,300～

HDF SNSソリッドコアドア
納期： 枠 10日・ドア 15日

WHITE

GREEN

RUBY

### COLORS ［カラーズ］ ¥124,300～

HDF SNSソリッドコアドア
納期： 枠 10日・ドア 15日


WHITE

GREEN

NAVY

RED

ORANGE

GRAY

ACE DOOR ［エースドア］ ¥118,700～

HDF SNSソリッドコアドア
納期： 枠 10日・ドア 15日

Ace WHITE　Harry GRAY　Roman GRAY　W-GREEN　M-GREEN　Eight RED

# AMERICAN 60'S DESIGN ACE DOOR

**1960年代。「USA×JAPAN」デザイン融合。**

## 本物の証。それがMADE IN USA.

「ACE DOOR」に使われているドアパネルは北米で製造されています。
そのドアパネルをジャパンクオリティで加工し、ミッドセンチュリーカラーを施し完成。
扉には一つ一つシリアルナンバーと本物の証「ACE」の刻印も入り、全ての製品が
唯一無二のドアとなっています。
北米の伝統と、日本の技術で仕上げられたドア。それが「ACE DOOR」です。

### BRAND TAG ブランドタグ

**ドアをもっと身近に。**

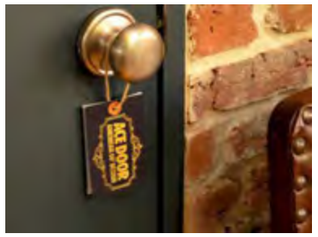


### EMBOSSED SEAL 焼き印

**This is ACE DOOR.**

### STAMP スタンプ

**私の部屋。あなたの部屋。**

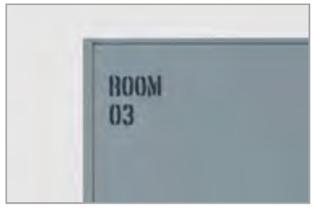


### DOOR KNOB ドアノブ

**アメリカで最も売れているドアノブ**

★各ドアの価格、仕様、寸法、色及びデザインのバリエーション、付属品などの詳細は
別冊の「木製ドア総合カタログ」に記載しております。お気軽にご請求下さい。

GP DOOR ［ジーピードア］ 集成無垢単板貼りドア ／ 納期： 約1ヵ月 **無塗装**

パイン ¥82,300～ バーチ ¥86,700～ ヘム ¥86,700～ アッシュ ¥94,500～

## 〔 樹 種 〕

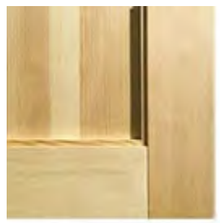

PINE

BIRCH

HEM

ASH

# gp door ジーピードア

## じぶんらしく仕上げる、無塗装という魅力。

ドアを開ければ、あなたと家族の心地いい空間が広がる。
自然素材の温かさを感じながら、大好きな西海岸テイストで彩るのも良し。
家具を選ぶように、レトロなガラスをセレクトしてカフェ風もいいかも。

## 〔 デザイン 〕

### Simple Flat

シンプルフラット

押し縁が角ばり、鏡板が平らな形状になっています。
スッキリとした表情です。
全てのデザインが4つの樹種に対応しています。

※ 品番の前に樹種の記号が入ります
※ #にはガラスの品番が入ります
※ 22HL/22ALは裏表があります
※ 写真はPINEです

### Traditional Choco

トラディショナル チョコ

押し縁に丸みがあり、鏡板面が立体的な形状です。
全てのデザインが4つの樹種に対応しています。

※ 品番の前に樹種の記号が入ります
※ #にはガラスの品番が入ります
※ 44HLは裏表があります
※ 1315Cはクリアガラスのみ対応します
※ 写真はPINEです

# Wall Tile

## 壁用タイル

中世の薫りが残るイングランド・コッツウォルズ地方の町並み。
スイス・アルプスの高原に点在するかわいらしい山小屋。
過去に訪れた旅先で実際に目にしたり
旅行雑誌で目に留まったり
いつかこんな家に住んでみたいなぁ、と
夢のマイホームをイメージします。

古びた煉瓦や天然石の凸凹した風合いを再現した
ブリック＆ストーンシリーズは
住宅の外観に温もりのある表情を演出してくれます。

周囲と調和しつつ、自然の美しさと高級感をあわせ持つ存在感で
あなたの住まいの個性を引き立ててみませんか？

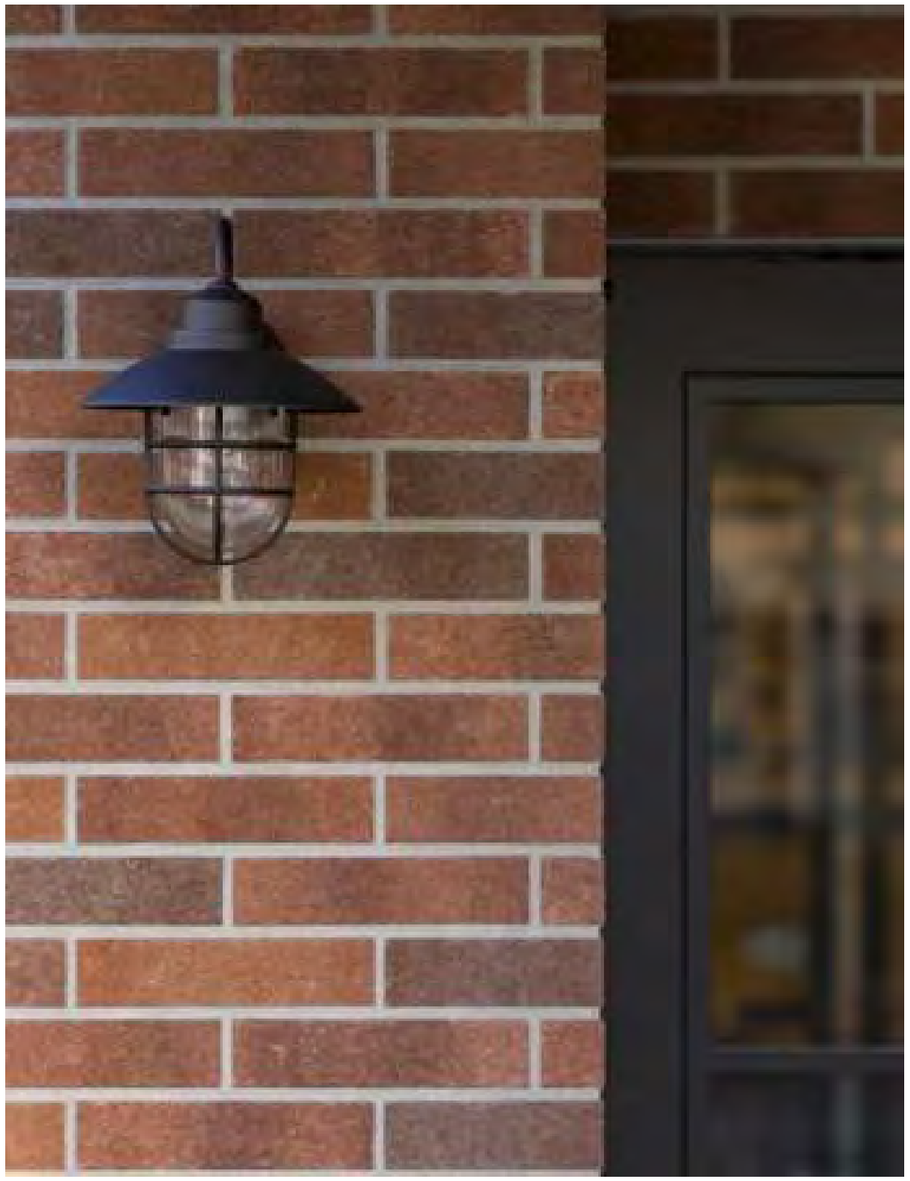

NEW

# Light-weight
# CONCRETE BLOCK tile
## 軽量コンクリートブロック風タイル

シンプルで存在感のあるコンクリートブロックの質感を軽量のタイルとして再現しました。
僅か1枚900ｇの軽さで加工もしやすいのが特長です。

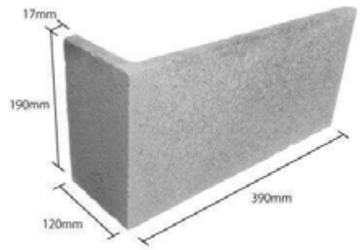

### 軽量コンクリートブロック風タイル〔屋内専用〕

| | | | | | |
|---|---|---|---|---|---|
| CBT | 平物 | 約 390×190×17 | 1～12枚/箱 | ¥ 920/枚(¥11,960/㎡) | 13枚/㎡ |
| CBT-C | 役物 | 約(390＋120)×190×17 | 1～8枚/箱 | ¥1,572/枚(¥7,860/m) | 5枚/m |

重量： 約0.9kg/枚(平物)　原材料： 軽量骨材セメント　耐熱性脳： 不燃材
加工法： ダイヤモンドカッターで切断可能　接着法： タイル用弾性系接着剤
塗装法： 油性・水性系塗料ともに可

**Option**

タイル張り用 弾力性接着剤
スタップ・ジーエス

26-IC-STAP
¥22,500/箱 (¥2,500/本)
荷姿： 2kgパック×9本/箱
※箱単位での販売となります。

人気

# Seville BRICK standard type

## セビルブリック　スタンダードタイプ

欧州レンガの雰囲気と質感を再現したスタンダードなアンティーク調セメント系ブリック。

00 ホワイト

02 スタンダード

04 ブラウン

06 グレー

18 イエロー

19 ベーシック

25 オフホワイト

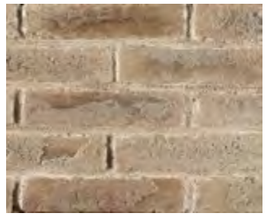
81 スモークイエロー

87 スモークブラウン

### セビルブリック　スタンダードタイプ

| | | | | |
|---|---|---|---|---|
| ICC-IR-□□ | 平物 | 約227±6×60±3×13±4 | 63枚（1㎡）/箱 | ¥7,800/㎡ |
| ICC-IR-□□A | 役物 | 約（168±6＋50±3）×60±3×13±4 | 30枚（2m）/ 箱 | ¥5,000/m（¥10,000/箱） |

Option

タイル張り用 弾力性接着剤
スタップ・ジーエス

26-IC-STAP
¥22,500/箱（¥2,500/本）
荷姿：2kgパック×9本/箱
※箱単位での販売となります。

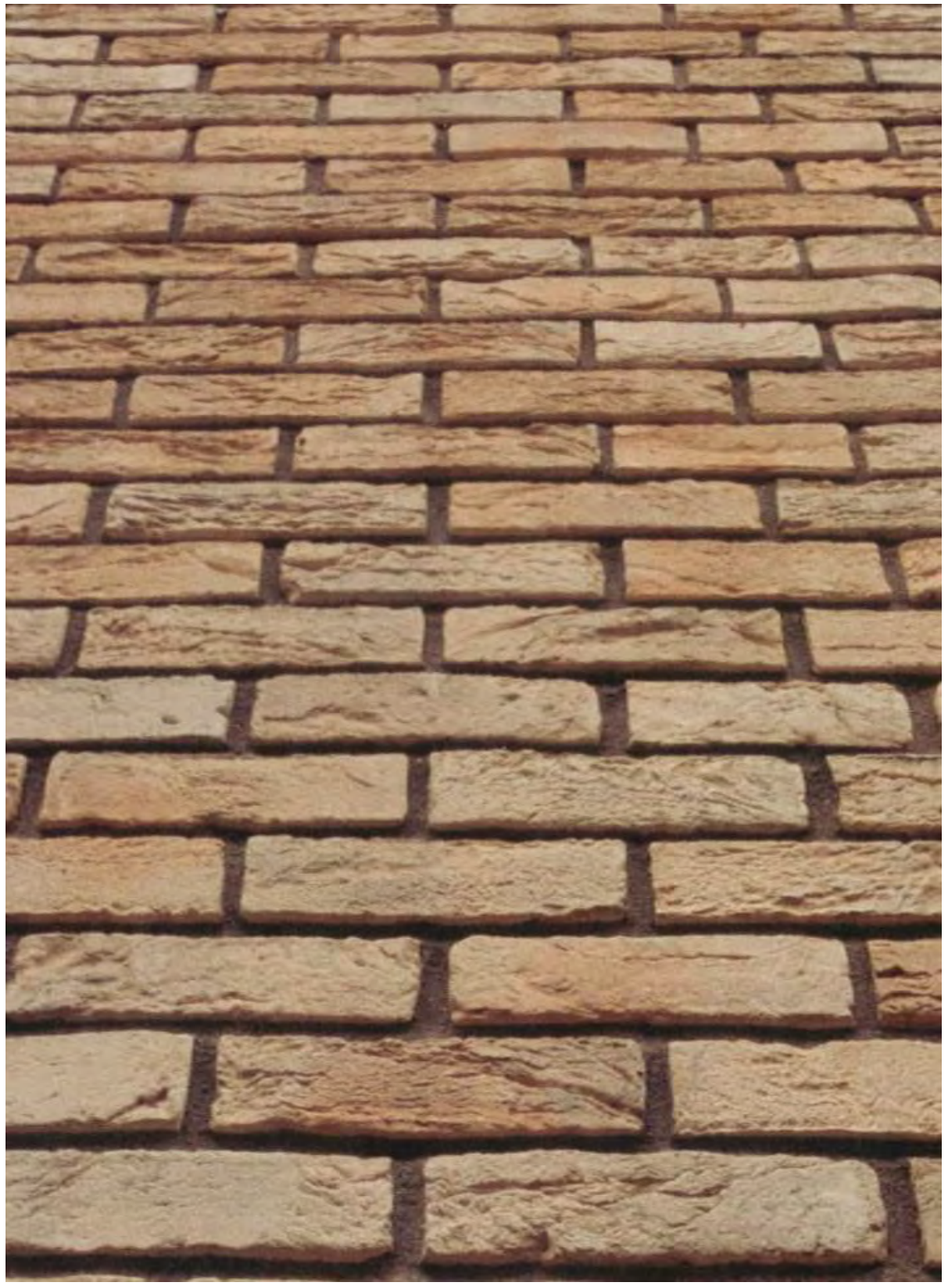

NEW

# Seville BRICK craft type

## セビルブリック　クラフトタイプ

ナチュラルで温かみのある風合いが人気のベルギー煉瓦を再現したセメント系ブリック。

01

03

04

05

07

### セビルブリック　クラフトタイプ

| | | | | |
|---|---|---|---|---|
| ICC-IB-0□ | 平物 | 205±5×50±3×14.5±2.5 | 78枚（1㎡）/箱 | ¥8,100/㎡ |
| ICC-IB-0□A | 役物 | （205±5＋97.5±）×50±3×14.5±2.5 | 36枚（2m）/ 箱 | ¥5,600/m（¥11,200/箱） |

Option

タイル張り用 弾力性接着剤
スタップ・ジーエス

26-IC-STAP
¥22,500/箱 （¥2,500/本）
荷姿： 2kgパック×9本/箱
※箱単位での販売となります。

定番

# Cera BRICK

## セラブリック

アンティーク調セメント系ブリックタイルのロングセラー商品。

100 ホワイト

170 オーロラホワイト

650 アラスカ

110 ユースドクリーム

250 マンハッタン

300 シカゴユースド

330 クラシックブラウン

350 カリフォルニアドリフト

500 アンティークレッド

850 マイアミ

550 サンセットユースド

570 オールドユースド

### セラブリック

| | | | | |
|---|---|---|---|---|
| CB□□□ | 平物 | 203×64×10〜15 | 64枚(1㎡)/箱 | ¥8,000/㎡ |
| CB 0 □□ | 役物 | (195＋90)×64×10〜15 | 28枚(2m)/ 箱 | ¥5,000/m (¥10,000/箱) |

### Option

タイル張り用 弾力性接着剤
フレックスマルチ

WR-FM
¥23,400/箱 (¥2,600/本)
荷姿: 2kgパック×9本/箱
※箱単位での販売となります。

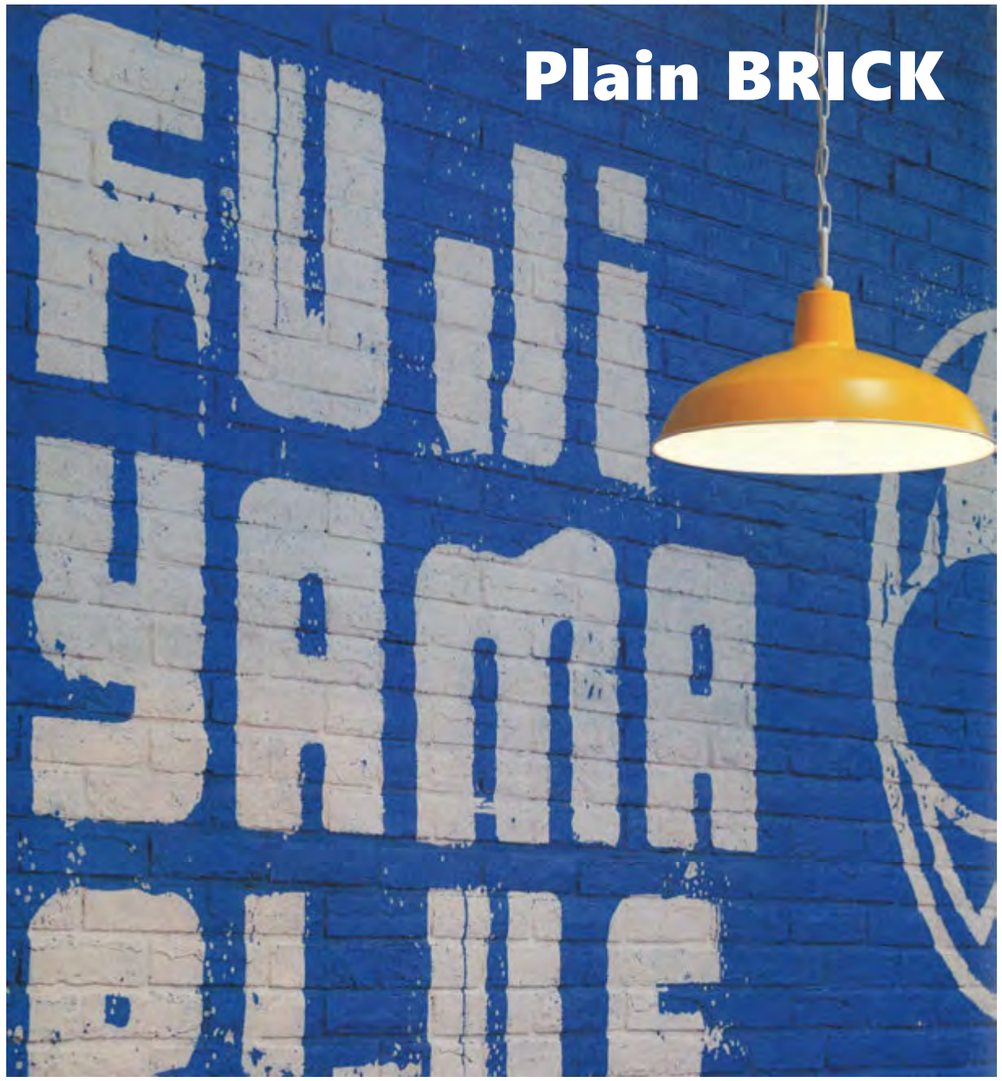


塗ったり、詰めたり、塗りつぶしたり。
自由な発想で使える塗装が前提のプレーンなブリックタイル。
あなたのセンスを活かすチャンスです！

**塗装用下地ブリック**

プレーンブリック

ICI-01　平物　227×60×13
63枚（1㎡）/箱　¥4,900/㎡

ICI-01A　役物　（168＋50）×60×13
30枚（2m）/ 箱　¥3,600/m（¥7,200/箱）

上海レンガと呼ばれ、世界中で珍重されている中国産の青レンガ。
そのアンティークレンガをスライスしたシャンハイブルーは
本物ならではの深い味わいが楽しめます。

**スライスレンガ**

シャンハイブルー

QZ-235/01
平物　235×50×20　40枚（0.65㎡）/箱
¥9,800/㎡（¥6,370/箱）

注）外部での使用の際は
撥水処理を施して下さい。

人気

# Flat-pile LEDGE STONE

## フラットパイル　レッジストーン

石積みのダイナミックな表情を楽しめるレッジストーン。

00 ホワイト

05 オレンジ

06 ダークグレー

08 グレー

09 オフホワイト

11 ミックスブラウン

12 ダークベージュ

14 ナチュラル

### フラットパイル レッジストーン

| | | | | |
|---|---|---|---|---|
| ICB-□□ | 平物 | (500・300・200)×100×16～46 | 0.6㎡/箱 | ¥10,400/㎡(¥ 6,240/箱) |
| ICB-□□A | 役物 | (305・203＋90)×100×16～46 | 1.6m/ 箱 | ¥7,300/m (¥11,680/箱) |

Option

タイル張り用 弾力性接着剤
スタップ・ジーエス

26-IC-STAP
¥22,500/箱 (¥2,500/本)
荷姿: 2kgパック×9本/箱
※箱単位での販売となります。

# Mason Rock
## メイソンロック

大谷石の風合いに切出し石の筋模様が柔らかさを加え、
不揃いな厚みで陰影を創ります。

09 ホワイト

00 ベージュ

03 ブラック

### メイソンロック

| | | | | |
|---|---|---|---|---|
| ICR-L-0□ | 平物大 | 295×115×25～35 | 0.67㎡(20枚)/箱 | ¥11,000/㎡(¥ 7,340/箱) |
| ICR-M-0□ | 平物中 | 295×73×25～35 | 0.64㎡(30枚)/箱 | ¥11,000/㎡(¥ 7,030/箱) |
| ICR-S-0□ | 平物小 | 295×33×25～35 | 0.58㎡(60枚)/箱 | ¥11,000/㎡(¥ 6,410/箱) |

注)メイソンロックには役物はありません。

# Split Stone
## スプリットストーン

圧倒的なボリューム感の切石積み風石材を再現。
表面をはつった高級感ある表情です。

00 ホワイト

03 ブラック

04 ブラウン

05 ベージュ

06 グレー

09 オフホワイト

### スプリットストーン

| | | | | |
|---|---|---|---|---|
| ICS-0□ | 平物 | (500・300・200)×101×17～33 | 1㎡/箱 | ¥10,400/㎡ (¥10,400/箱) |
| ICS-0□A | 役物 | (305・200＋100)×101×17～33 | 2.4m/ 箱 | ¥7,500/m (¥18,000/箱) |

# Cera Stone　セラストーンシリーズ

SLS-120 スノーホワイト

SLS-130 スプリングベージュ

SLS-230 サンドイエロー

SLS-420 オールドブラウン

SLS-450 チャコールブラウン

SLS-640 ムーングレー

## スタックレッジストーン

フラット　100×200～500×25～35　0.8㎡/ 箱　¥8,600/㎡（¥ 6,880/箱）
コーナー　（175＋75）×100×25～35　2.4m/箱　¥5,800/m（¥13,920/ 箱）

CF-18 チェリーブラウン

CF-28 ライトブラウン

CF-68 ライトグレー

## コブルフィールド

フラット　150×50～400×200（厚＝30～60）0.7㎡/箱　¥11,000/㎡（¥ 7,700/箱）
コーナー　（155＋40）×100～（175＋60）×200（厚＝30～60）2.4m/箱　¥ 6,800/m（¥16,320/箱）

PES-280 フレンチアイボリー

PES-420 オールドブラウン

PES-630 ミスティーグレー

## ペック エッジ ストーン

フラット　495×50～495×100(厚＝20～50)　0.6㎡/箱　¥11,900/㎡（¥ 7,140/箱）
コーナー　（210＋70）×100(厚＝20～50)　1.8m/箱　¥ 7,500/m（¥13,500/箱）

SCS-120 スノーホワイト

SCS-130 スプリングベージュ

SCS-230 サンドイエロー

SCS-430 ボディーブラウン

SCS-450 チャコールブラウン

SCS-640 ムーングレー

## サンド キャステル ストーン

フラット　最小130×130～最大270×410（厚＝15～20）0.9㎡/箱　¥8,600/㎡（¥7,740/箱）
コーナー　（250＋110）×130/270（厚＝15～20）1.7m/箱　¥5,800/m（¥9,860/箱）

TR-120 スノーホワイト

TR-220 フレンチベージュ

TR-630 ミスティーグレー

## トレイス ロック

フラット　140×50～500×135(厚＝20～25)　0.9㎡/箱　¥11,900/㎡（¥10,710/箱）
コーナー　（180＋70）×135～（145＋65）×60（厚＝20～25）2m/箱　¥ 7,500/m（¥15,000/箱）

PS-140 クリスタルホワイト

PS-240 チャームアイボリー

PS-340 シンクブラウン

## プロバンス ストーン

フラット　150～450×100(厚＝15～20)　1㎡/箱　¥7,800/㎡（¥ 7,800/箱）
コーナー　（80＋130）×100(厚＝15～20）3m/箱　¥5,800/m（¥17,400/箱）

人気　洗たくマグちゃん

# マグネシウムで洗う

**洗剤が少なくても洗える！**　**お部屋の臭いを軽減！**

**使い方は簡単!!!**　**とても経済的!!!**

洗濯物と一緒に入れるだけ！

300回使用可能
（毎日使って約1年間）

**部屋干し最大の悩み"洗濯物の臭い"を軽減する
お母さんのための画期的な新アイテム。**

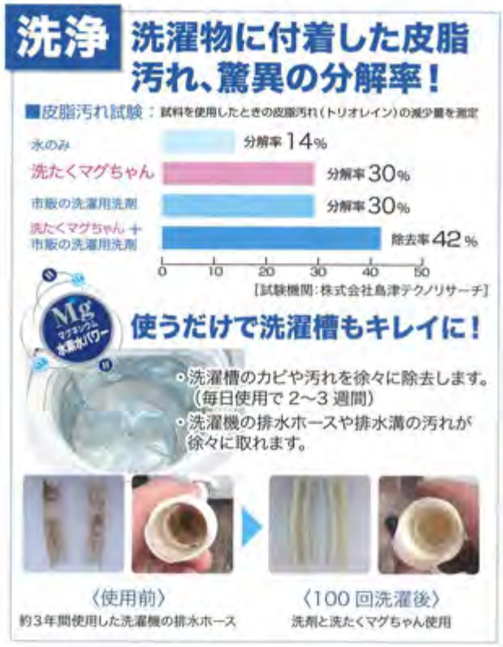

## 洗たくマグちゃん

84-MG　¥1,800/ケ
成分：金属マグネシウム（純度99.95%）
カラー：ブルー、ピンク　正味量：約50g

NEW　目地カビ　イッキ落ち

# 頑固なカビも一発綺麗

**使えばわかる！ リピーター続出！**

**粘度が高くダレにくいので、カビの根元まで
しっかり密着＆浸透するから しっかり落ちる。**

**市販のカビ取り剤とは別物**

## 目地カビ イッキ落ち

64-YB-MKI　¥2,500/本
品名：カビ取り用洗浄剤　物性：アルカリ性
成分：次亜塩素酸塩、水酸化カリウム、ゲル化剤
正味量：480g

〔用途〕浴室・厨房・外壁等のタイル目地、シーリング材、冷蔵庫のパッキン、浴室マット、シャワーカーテン等のカビ・藻・コケの除去。

〔適さないもの〕ホーロー、アルミニウム、真鍮製の金属製品。砂壁、繊維壁、漆喰、ビニルクロス、ユニットバスなどの化粧鋼板壁。木製品。

# 事業部の紹介 our Divisons

## 建材事業部

### 気持ち良いくらしのお手伝い。

建材事業部は社名にある通り（株）中央建材センターの中核事業です。
1995年の設立当時は海外の石材・タイル・木製品等の建材を直輸入＆直接販売を続けていましたが、最近では全国各地に点在する優良な国内メーカーとのコラボレーションを強化して様々なユニークな材料を発掘し、全国の工務店様に提供しています。
特に「塗り壁材（左官仕上げ材）」の分野では用途・性能・価格に応じた商品をラインナップしており「塗り壁のことなら中央建材センター」と言われるまで評価を頂いています。

**▼カテゴリー別 売上比率（過去3年間の累計）**

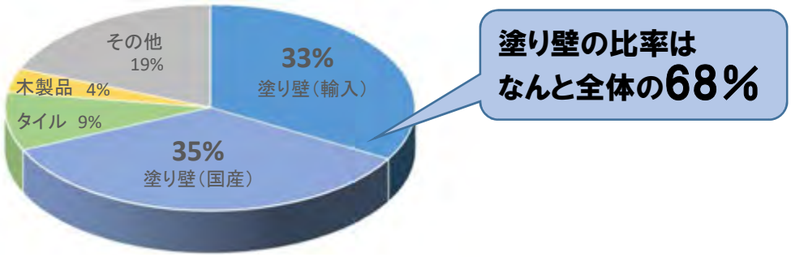

**設立から25年**
**全国各地のお客様総数**
**2209社**
（2020年12月末日現在）

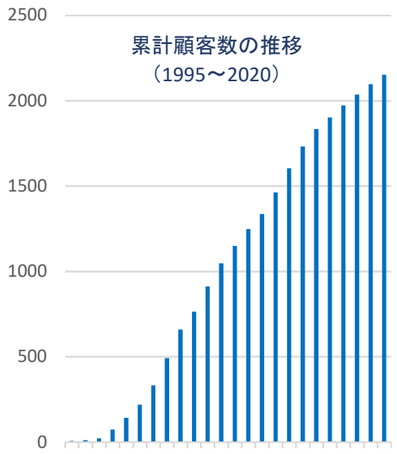


▼ 主要協力メーカー（順不同・敬称略）

TERRACO KOREA Inc. / (有)坂本産業 / 日丸産業㈱ / 日本システム機器㈱ / ㈱インテリア川井
㈱ネオシスエイワ / プレイリーホームズ㈱ / 日本キヌカ㈱/㈱シオン / 愛知交易㈱ / ㈱ヤブ原
西日本ダントー㈱ / ㈱アイコットリョーワ / くまもと塗り壁研究所㈱ / ㈱LIXIL / ㈱WAVE etc.

## ALC＆サイディング工事部

### 創業以来50年の実績と信用。

1971年の創業時から続くALC事業の技術とノウハウを活かし2013年からサイディング事業を並行して行っています。一般住宅は勿論、大型の賃貸物件や公共工事まで九州山口圏内で幅広く施工実績があります。100％自社社員での施工体制を確立しています。

**▼部門スローガン**

**現場の 助っ人稼業**

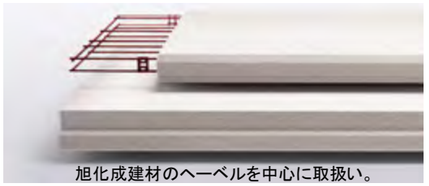
旭化成建材のヘーベルを中心に取扱い。

## 外構＆ガーデニング工事部

### 住宅の価値を高めるサポート。

建材事業で培ったノウハウを活かして開設した事業部です。
全国の最新の住宅情報（デザイン）に自社商品をプラスしたオンリーワンの外構＆ガーデニングを提案しています。責任施工は勿論、プランの作成のみのサービスも提供中しています。

カラーパースの事前提案で成約率もUP

# エクステリア作図サービス
## Exterior Service

基本図面（CADデータ）と外構プランのご要望をお聞かせ頂くだけで当社専属プランナーが
建物入りの3Dカラーパース付きの外構プランを短納期で作成致します。

**作図サービスの詳細（ご依頼方法、作図料金、Q&A）は
当社ホームページをご参照下さい。**※右のQRコードより

# 社歴 company History

## 1971

**創業期**

| | |
|---|---|
| 1971 | 創業者　孫山正男　ALC事業開始 |
| 1975 | 関門建工(有)設立 |
| 1984 | 関門建工(有)　手形事故により規模縮小　/　貿易事業開始 |
| 1994 | 孫山正男　日創研と出会い人財育成開始<br>★創業者の気づき：人材育成なくして企業の成長はない！ |

**第二創業期**

| | |
|---|---|
| 1995 | 株式会社中央建材センター 設立<br>★創業者の決断：いまは超円安！海外の建材需要は必ず増える！ |
| 1996 | 中国産石材・タイル輸入開始　/　小倉倉庫開設 |
| 1998 | ブリックタイル・木製品輸入開始　/　新事務所に移転 |
| 1999 | 墓石事業に参入 |

**成長期**

| | |
|---|---|
| 2001 | テラコッタ、塗り壁材輸入開始<br>★中心戦略：塗り壁材を主力商品に決定 |
| 2002 | テラコート輸入開始 |
| 2003 | スペインタイル輸入開始 |
| 2004 | 東京営業所開設<br>★販路拡大：お客様へのフォロー体制を強化 |

**停滞期**

| | |
|---|---|
| 2006 | 孫山　猛　専務取締役 就任　　孫山孔太　事業部長 就任 |
| 2007 | 下関彦島倉庫 購入 |
| 2008 | 大口手形不渡り事故発生<br>★存続の危機：全社一丸となって多くの支援と協力で乗り切る |
| 2009 | 資本金3,000万円に増資 |

**改革期**

| | |
|---|---|
| 2010 | 孫山　猛　代表取締役 就任<br>★社長の決断：原点回帰＝工事部門の再編に着手 |
| 2011 | 外構工事業参入 |
| 2013 | サイディング工事業に参入 |
| 2014 | テラコートF 発売開始<br>★中心戦略：国内メーカーとのコラボレーションを推進 |
| 2017 | 東京営業所独立　㈱中央建材センター関東 設立 |
| 2020 | 設立25周年 |

## 2021 お陰様で 創業50周年

# 経営理念 company Philosophy

先義後利

「義」とは「人」である。
私たちは「人を大切にする」ことこそが会社経営のみならず、人生において最も基本的で重要なことであると考える。つまり”先義後利”とは、先に利益を考えるのはなく、とにかく人を大切にし、その心に応える行動に徹し、懸命に努力をし続ければ、結果として利益は必ずついてくる。そして我が社は更に発展し、社会に貢献できる企業に成長することができるということである。

# 目的と使命 company Mission

## 日本中に1件でも多くの笑顔あふれる家庭を創る。

（株）中央建材センターは、建築事業を主体とし、積極的に価値ある・より良い生活空間を創造することを通じて家庭の幸せ創りに貢献し、「暮らしの中に笑顔を届ける」ことを目的と使命とする。

# 会社概要 company Profile

| | |
|---|---|
| 会　社　名 | 株式会社中央建材センター |
| 所　在　地 | 〒751-0834　山口県下関市山の田東町10-9 |
| 連　絡　先 | TEL 083-255-7770 / FAX 083-255-8880<br>E-mail　info@chuokenzai.co.jp |
| 代 表 者 名 | 代表取締役　孫山　猛　Takeshi Magoyama |
| 設　　立 | 1995年（平成7年）　創業1971年（昭和46年） |
| 資　本　金 | 3,000万円 |
| 取 引 銀 行 | 西京銀行　幡生支店<br>山口銀行　山の田支店<br>みずほ銀行　北九州支店 |
| 関 連 会 社 | ㈱中央建材センター関東 |