2019 ▸ 2020

建材総合カタログ vol. 12

CK CHUO KENZAI CENTER
natural lifestyle creator / since 1995

2019 - 2020

Housing Material Catalog

CK CHUO KENZAI CENTER
natural lifestyle creator / since 1995

Contents [目次]

新商品 NEW

P07 あらえるぬりかべ
P09 いろいろ フローリング
P11 ワンウォール
P15 松ブルーウッドJAPAN
P19 Random Stone 乱形石材
P23 アルファベットタイル
P25 大判タイル
P27 セロ
P28 アーレイ
P29 スチュワート
P30 ラッツォ
P31 室内物干しワイヤー
P32 洗たくマグちゃん

塗り壁

P39 塗り壁は世界にあふれている
P41 家族の健康と笑顔のために
P43 あなただけの家を創ろう！
P45 塗り壁一覧表
P46 塗り壁の選び方
P47 部屋別 お奨め素材

Standard line

P53 テラコート スーパーファイン
P54 テラコート J
P55 ジョイント V
P56 テラコート ハンディテックス
P57 ベジタウォール
P59 漆喰シュクレ

Pro. line

P65 テラコートF
P71 基礎カラット
P73 阿蘇の土壁
P75 北のやすらぎスマイル

Other items

P76 ノースドライ
P77 ラウファーザー
P78 30セカンズクリーナー

木製室内ドア

P81 ユーロトレンドドア
P83 エースドア
P85 ジーピードア
P86 ビーハッピードア

天然木材

P89 レッドパイン
P91 ナラ、カバ、桐
P92 タモ、クリ

自然塗料

P95 ユーオイル
P97 キヌカ

床タイル& 天然石材

P101 大判タイル シリーズ
P103 マディソン
P104 ブロードストーン
P104 デフィ
P105 カリラ
P105 クラレット
P106 古都&ルナ
P107 天然御影石&大理石
P108 御影石沓石

壁タイル

P111 プレーンブリック
P112 シャンハイブルー
P113 セビルブリック
P114 セラブリック
P115 フラットパイルレッジストーン
P116 スプリットストーン
P116 メイソンロック
P117 セラストーン シリーズ

P119 事業部の紹介
P121 会社概要

※本誌表示価格には消費税、施工費、送料は含まれておりません。
※表示価格は2019年6月現在のものです。価格は予告なく変更される場合がございます。
※掲載画像の色は印刷物のため実際と異なる場合がございます。

Treasure evrey encounter
with people for future.

Message from Chuo Kenzai Center.

人との“縁”を大切に。
先義後利の理念を信じ、新たな価値を提供し続ける。

株式会社中央建材センター　専務取締役 / 建材事業部長

孫山 孔太　*Kouta Magoyama*

1996年の春。会社を設立して間もない頃、現代表の兄と二人で訪問した地元 Ｋ住宅のＨ社長との出会いがなかったら今の当社はなかったのでは、とつくづく思うことがあります。その社長が仲間の5社と共同で中国産のタイルをご購入頂き、それをきっかけに様々なご縁がつながり販路が全国に広がりました。いまでも建材は勿論、各種の工事も継続的にご依頼頂くと同時に個人的にも様々なことをご教授いただいています。Ｈ社長には感謝の言葉しかありません。

現在主力商品になっているテラコートシリーズを紹介して下さった方は当時ブリックタイルを輸入していた韓国のメーカーの社長さんでしたし、中国産石材の工場を紹介して下さったのは北九州の同業者でした。
そして絶対に忘れてはならない方は当社設立のアイデアを下さった地元の設計事務所のＳ先生です。創業者がＡＬＣ事業を創業したころから何かとご援助を頂いていた先生は、新規事業を検討していた創業者に「輸入建材の販売」という全く新しいビジネスを提案して下さりました。

「人様を大切にする」「約束は守る」「まず相手の立場で考える」全て創業者がまだ子供だった頃の私たち兄弟に事あるごとに伝えてきた言葉です。そしてこの考えが当社の経営理念である「先義後利」―“真剣に人様のお役に立つことを考えて行動することが出来れば、必ず利益も出て、個人も会社も成長し、幸せになれる”に繋がっています。

実際に前述の方々以外にも本当に多くの方からの物心両面でのご支援とご協力がなければいまの中央建材センターはありませんし、2000社を超える全国のお客様とのご縁が繋がることもなかったでしょう。

この24年間、外部環境が大きく変化する中、商品やサービスや販売方法などを変えながら事業が継続できているのは結果として経営理念を信じて“ご縁”を大切にしてきたからではないかと思います。但し、考え、心の中で思っているだけでは不十分ですので、今後も「お客様の役に立つ商品やサービスを具現化する」努力が必要なのは言うまでもありません。

当社の使命は「価値ある・より良い生活空間を創造することを通じて、家庭の幸せ創りに貢献する」ことです。ですから、今後も住宅向けの建材販売が主軸になることは変わりませんが、決して現状に満足することなく世の中の変化をいち早く察知・予測し、新たな価値を生み出し続ける必要があります。それを怠れば今後の当社の存続はないものと肝に銘じています。

本カタログには例年に増して様々な新商品を掲載していますが、それら以外にも、生活雑貨や家具、アウトドア用品の取扱い、そして住宅分野にとどまらず人生の大半を過ごすことになる会社（職場）の環境改善に繋がる新規事業の準備も進めています。

「先義後利」の理念のもと、スタッフ一丸となって「お客様の役に立つ会社になる」ことを改めてお約束いたします。2019年の中央建材センターにご期待下さい。

すべては理念の実現と
家庭の笑顔のために。

New

Products

2019

CK CHUO KENZAI CENTER
natural lifestyle creator / since 1995

NEW

お母さんの掃除が楽になる

あらえるぬりかべ

水拭きOK　汚れに強い
消臭効果　抗菌効果
調湿効果　割れにくい

漆喰等の健康機能を持った室内用の塗り壁材最大の悩みは掃除がしにくいことでした。
これは汚れを付きにくくする表面の保護剤（トップコート）を施すとせっかくの調湿や
消臭効果がうすれてしまうからです。
そこで、当社は長年外壁材で培った防汚機能に優れた素材に天然ゼオライトを加えることで
健康機能を損なうことなく、汚れが付きにくく掃除がし易い画期的な塗り壁を誕生させました。

あらえるぬりかべ〔内装専用〕

64-FA□□□　コテタイプ　¥20,000/set
荷姿：20kg/set（粉体・液体・顔料）　使用量：約8～10㎡

成分：炭酸カルシウム・シリコン樹脂・アクリル樹脂
天然顔料・ナイロン繊維・天然ゼオライト

コテ

20色＋特注色対応

★カラーバリエーションはP68を参照下さい。

撥水性能　防汚性能　高耐久10年　通気性能　不燃材料　微弾性
防カビ性能　抗菌性能　光触媒

NEW

iro-iro flooring

いろいろふろーりんぐ

OTOMO LUMBER

×

XION Co., Ltd
株式会社シオン

NEW 予告 coming soon

岩手県産の広葉樹。
岩手県産の自然塗料。

岩手県は広葉樹の種類が日本随一の森林県。

広葉樹は紅葉の時期にはお馴染みの木です。
しかし、岩手県の広葉樹の行先は製紙工場やバイオマスがほとんどです。
人の寿命以上に育ててきた広葉樹を生活用品だけでなく、「人を支える暮らしに活かしたい」そんな想いからプロジェクトがスタートしました。

林業、木材業で新しい挑戦をし続け世界で一番「カッコイイ」木材店の㈱小友木材店と自然塗料で木の可能性を追求し「生活に笑顔を育む」㈱シオンが岩手県の広葉樹をより輝かせるためにタッグを組んで誕生したのがこの「いろいろふろーりんぐ」です。

〔商品概要〕
お好みの樹種と色（自然塗料）を
お選び頂ける100％オーダーメイドの
塗装済み無垢フローリングです。

NEW

ONE WALL

ワンウォール

XL45
〔V900BIG HERRINGBONE〕

XL45 ZEBRA ROUGH
OW45-ZBRRD ワンウォール XL45 ゼブララフ 右下がり
OW45-ZBRRU ワンウォール XL45 ゼブララフ 右上がり

大盤の板を1枚貼るだけで幅900ミリの斜め貼りの壁、左右を変えればビッグヘリンボーンの木質壁が簡単につくれる突板貼りの合板商品。幅をカットすれば様々なサイズのヘリンボーン壁組も可能です。壁面だけでなく建具や家具の面材にもおススメです。

XL45 NARA KNOTTY
OW45-NKRD ワンウォール XL45 ナラノッティー 右下がり
OW45-NKRU ワンウォール XL45 ナラノッティー 右上がり

XL45 NARA
OW45-NRD ワンウォール XL45 ナラ 右下がり
OW45-NRU ワンウォール XL45 ナラ 右上がり

XL45 TEAK
OW45-TKRD ワンウォール XL45 チーク 右下がり
OW45-TKRU ワンウォール XL45 チーク 右上がり

XL45 WALNUT ROUGH
OW45-WNRD ワンウォール XL45 ウォールナットラフ 右下がり
OW45-WNRU ワンウォール XL45 ウォールナットラフ 右上がり

XL45 SUGI
OW45-SGRD ワンウォール XL45 スギ 右下がり
OW45-SGRU ワンウォール XL45 スギ 右上がり

XL45 TAMO MASAME
OW45-TMRD ワンウォール XL45 タモ柾目 右下がり
OW45-TMRU ワンウォール XL45 タモ柾目 右上がり

XL45 KOKUTAN
OW45-KTRD ワンウォール XL45 黒檀 右下がり
OW45-KTRU ワンウォール XL45 黒檀 右上がり

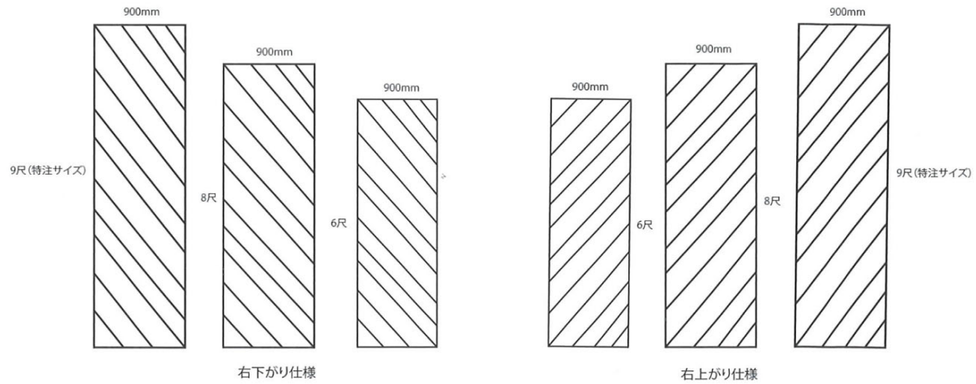

厚さ：合板5.5mm / 合板4mm / 不燃仕様6mm

サイズ：900×6尺:約1830-40mm / 8尺:約2440mm / 9尺:約2740mm(特注サイズ)
(突板貼り幅ランダム)
＊１枚の平米目安：6尺1.65㎡、8尺2.2㎡、9尺2.48㎡

味わい深いブルーウッドが生む
豊かな時を重ねられるヴィンテージ空間

乾燥などの過程で青灰色に変色したアカマツはこれまであまり流通していませんでした。
しかし、その色や模様はヴィンテージスタイルの家具と相性がよく、用途に合わせて
加工されたパネルを床や壁に使用することで味わい深いデニムのように楽しむことができます。
オイル塗装のみで木本来の藍色を引き立たせた気取らない自然のままのブルーウッドが
あなたの暮らしを彩ります。

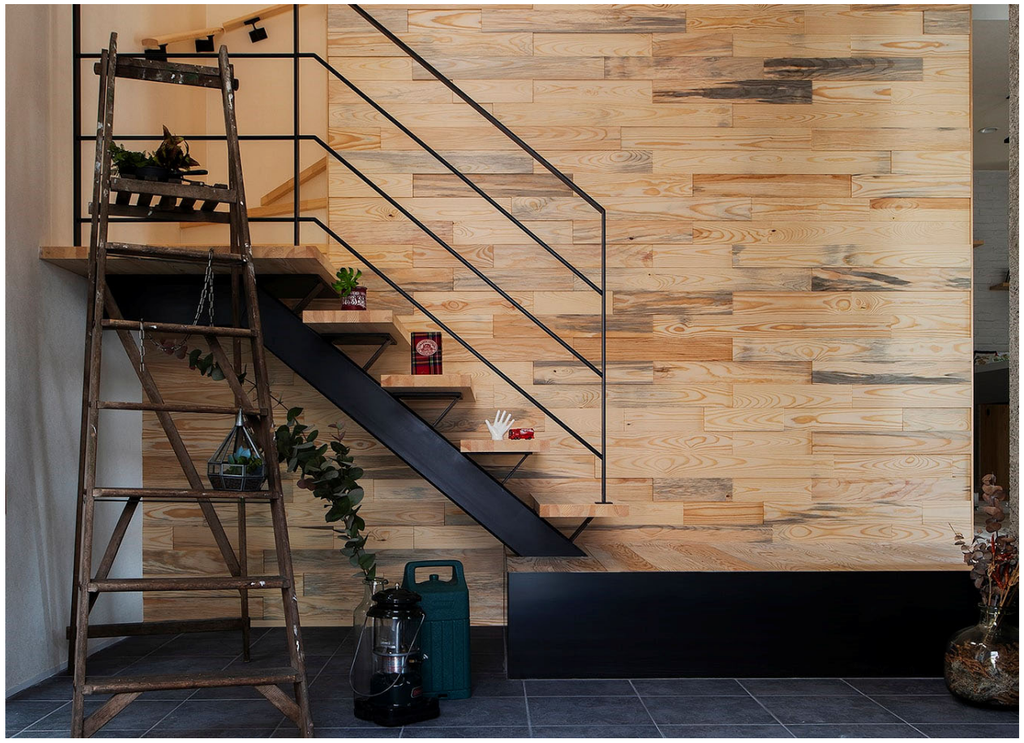

あづみの松の
無骨さが特徴です。

アオ

雁木痕

抜け節

欠け節

割れ

NEW Blue Bump Panel ブルーバンプパネル 壁材

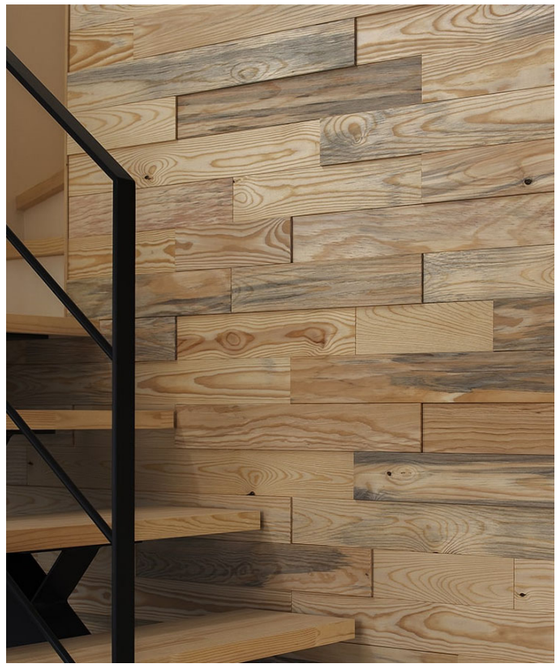

9㎜と15㎜の2種類の厚みで壁に
奥行きが出て、光の加減で変化する影が
お部屋のアクセントに。

ブルーバンプパネル　あづみの松/無塗装

MSPN0008
¥16,500/ケース(¥12,791/㎡)

ワンピースタイプ/2方実/アオ材/無地上小
寸法:厚9/15×巾90×長300/450/600/900
※長300:6枚/450:8枚/600:6枚/900:6枚
　計26枚入＝1.29㎡

NEW Blue Floor Panel ブルーフロアパネル 床材

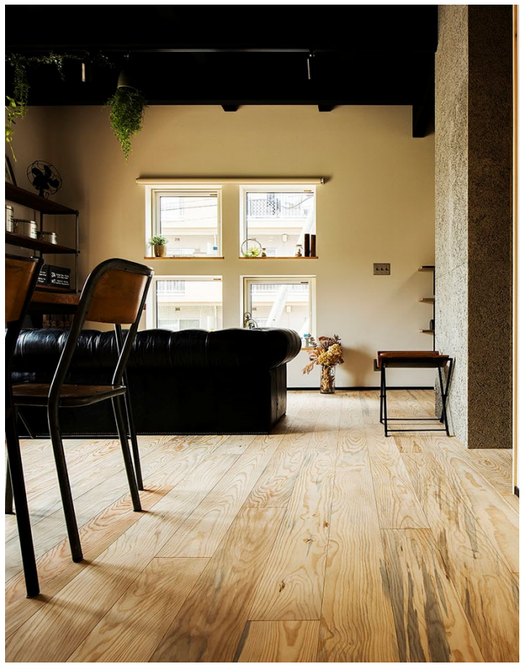

極小面取加工で目地を目立たなくし床に使用
することでヴィンテージ感あふれる空間へ。

ブルーフロアパネル　あづみの松/無塗装

【幅114】MSFL0020 【幅152】MSFL0021
¥11,000/ケース(¥6,667/㎡)

ワンピースタイプ/本実エンドマッチ加工
アオ材/節有/抜け節・欠け節なし/割れなし
114巾寸法:厚15×巾114×長1820　8枚入＝1.65㎡
152巾寸法:厚15×巾152×長1820　6枚入＝1.65㎡

NEW Wild Wide Panel ワイルドワイドパネル 壁材

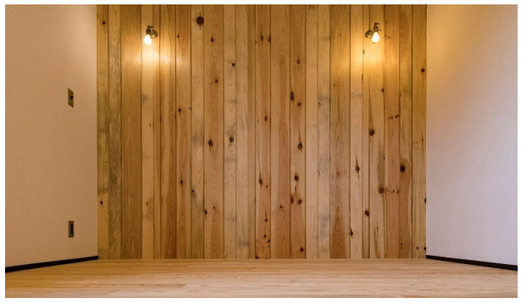

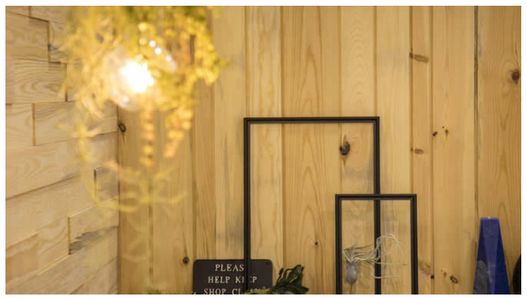

4種のランダムな幅のパネルに
均等に入った9㎜目透かし加工。
その壁は飽きのこない表情を作り出します。

ワイルドワイドパネル　あづみの松/無塗装

MSPN0006
¥21,000/ケース(¥8,678/㎡)

ワンピースタイプ/目透かし(9㎜)/アオ材
節有/抜け節・欠け節あり
寸法:厚15×働き幅54/97/120/157×長2700
※幅54:1枚/97:3枚/120:2枚/157:2枚
　計8枚入　幅09m×高2.7m分＝2.42㎡

NEW

RANDOM STONE

乱形石材

世界各地で長く愛されてきた石材を多数ラインナップ。
色合いや形の微妙な違いは天然石ならでは。
他の石材やタイルなどとコーディネイトして
変化に富んだ表情をお楽しみ頂けます。

NEW

Porfido Random Stone　ポルフィード乱形

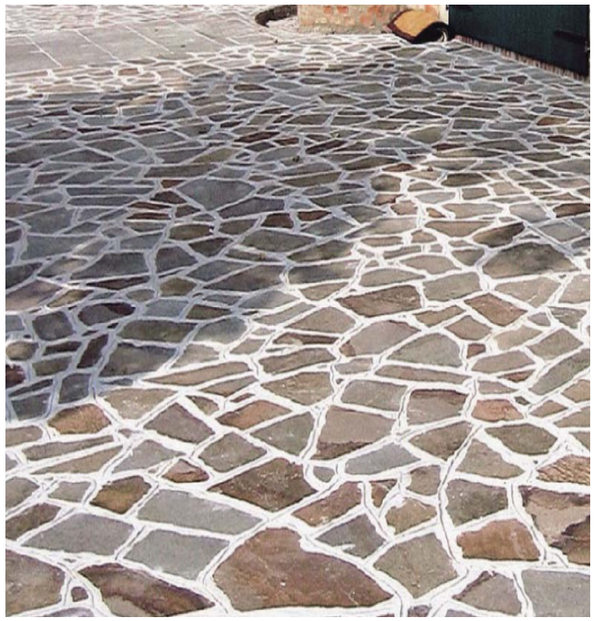

歴史あるたたずまいを感じさせる
イタリア斑岩ポルフィード。

ポルフィード　乱形

Z14PLS1
¥12,000/㎡
厚10～30㎜
50kg/㎡
イタリア産
★表面の凸凹・模様にバラツキがあります。
★色幅の大きい石材です。

NEW

Spain Random Stone　スペイン乱形

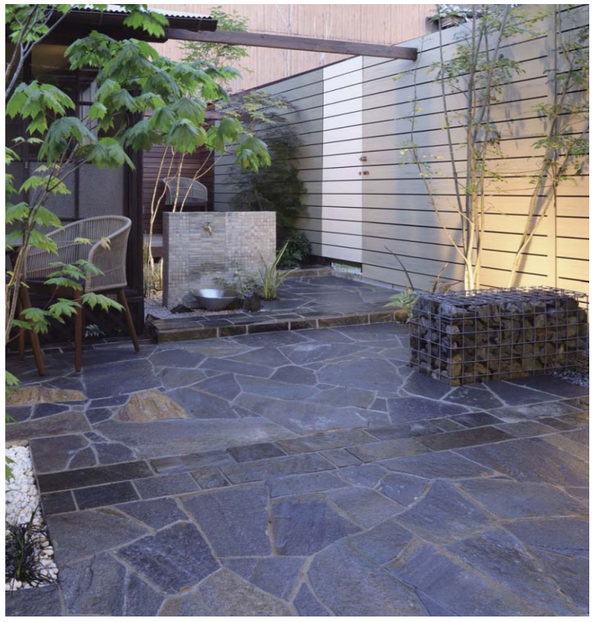

南欧スペイン東海岸の
美しい街並みを彩ってきた石材。

スペイン乱形
ブルーシークォーツ

Z39ESP01
¥9,000/㎡
厚20～30㎜
65kg/㎡
スペイン産
★表面の凸凹・模様にバラツキがあります。
★色幅の大きい石材です。

NEW Natural Gold ナチュラルゴールド乱形

自然な色幅と割肌の表情が
彩りを与える使い勝手の良い
人気商品です。

ナチュラルゴールド　乱形

Z3401PYG
¥3,500/袋
厚20～25㎜
26kg/袋
3～4袋/㎡
インド産
★表面の凸凹・模様にバラツキがあります。
★色幅の大きい石材です。

NEW Art Black アートブラック乱形

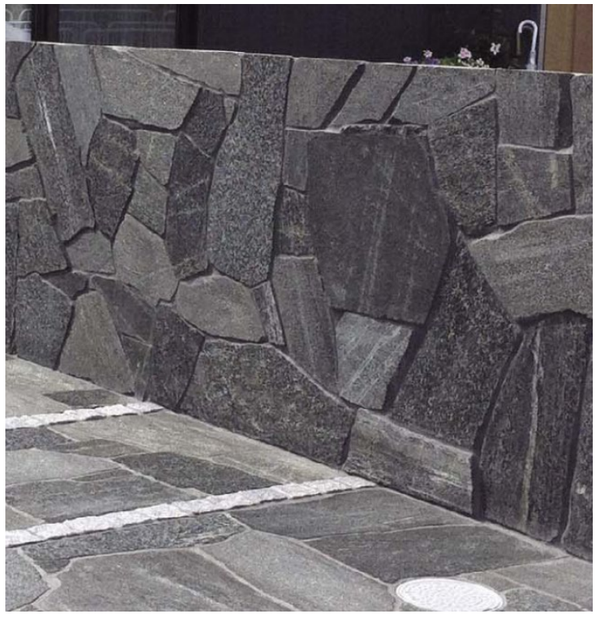

モダンでありながら重厚で
シックな印象が演出できます。

アートブラック　乱形

Z3112P
¥3,600/袋
厚15～25㎜
19kg/袋
3～4袋/㎡
中国産
★表面の凸凹・模様にバラツキがあります。
★色幅の大きい石材です。

NEW Teppei Stone 鉄平石

国産の乱形といえばコレ！
長野県産　諏訪鉄平石。

諏訪鉄平

Z3D01
¥4,200/束
厚15～25㎜
27kg/束
2.5～3束/㎡
日本産
★表面の凸凹・模様にバラツキがあります。
★色幅の大きい石材です。

NEW Modern White モダンホワイト乱形

明るく開放感があるエントランスを
引き立てるモダンホワイト。

モダンホワイト　乱形

Z3113P
¥3,600/袋
厚15～25㎜
19kg/袋
3～4袋/㎡
中国産
★表面の凸凹・模様にバラツキがあります。
★色幅の大きい石材です。

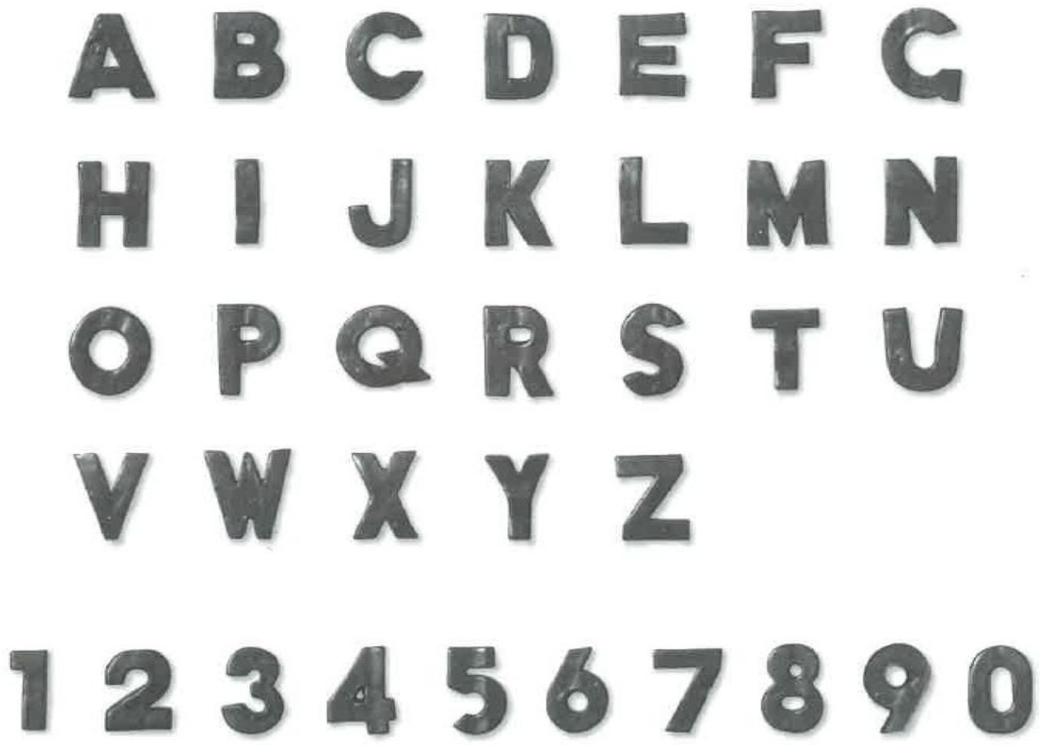

ALPHABET TILE

アルファベットタイル

使い方は自由。
ひとつひとつが
ハンドメイドの
クラフトタイル。

NEW

アルファベットタイル

KURO-□
約50～70×約15～60×厚12㎜
約20～70g/ケ
¥1,000/ケ
★材質： 陶磁器質タイル
★本製品はひとつずつ手作りしております。
その為同じ文字でも形・色・質感が大きく変わります。
また、いずれも手作り感がございます。予めご了承下さい。

600×300

600角

NEW

また一歩、自然石に近づきました！

天然石材の持つ味わいや、高い意匠性を
最新のデジタル技術で忠実に再現しました。

高級ホテルやマンションでしか見ることのなかった
大判の石貼デザインを一般住宅でも
気軽にご利用いただけます。

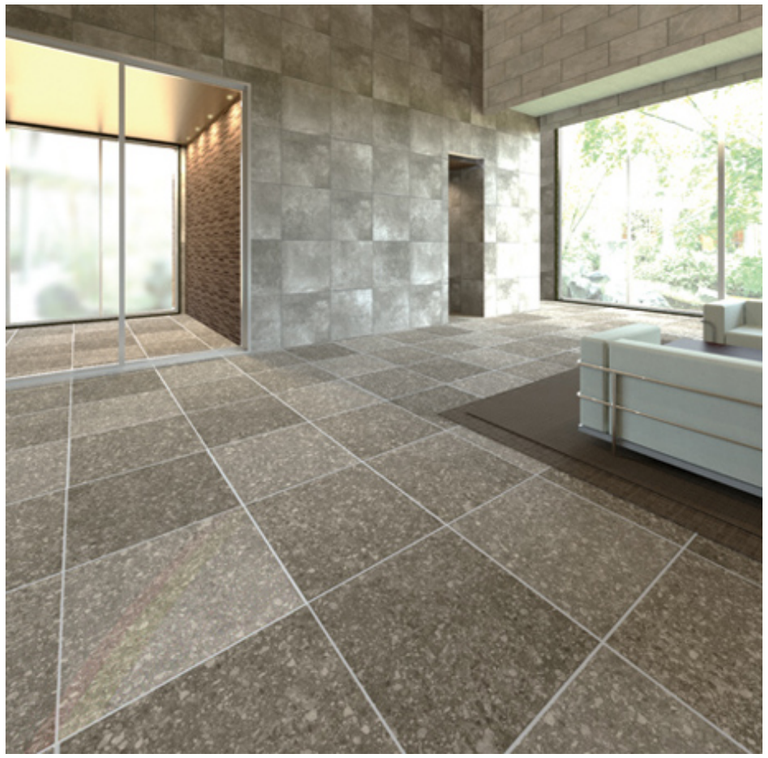

NEW

Thello
セロ

600角

外床/ノンスリップ

内床/ノングリップ

壁施工OK

イタリア北部で産出される希少石「チェッポ・ディ・グレ」の個性的な模様を再現。
ゴージャスながらも飽きのこない空間を創ります。

D41

D42

D43

セロ 〔磁器質タイル〕

TL600/D4□	600角平	595×595×10	3枚/箱	¥5,900/㎡	(¥6,320/箱)
TL613/10D4□	600用タレ付階段	(95+30)×595×10		¥7,400/m	(¥4,350/枚)

★天然石の雰囲気を再現してるため、通常のタイルに比べ同じ柄でも大きな表情の差があります。
★焼き物特有の色幅があります。
★濃・中・淡の3色ミックスです。

NEW

Alley
アーレイ

600角

600×300

300角

外床/ノンスリップ

内床/ノングリップ

壁施工OK

テラコッタ、セメント、サビ。クールかつ無機質な素材の面白さを表現しました。
トレンドのモダン&スタイリッシュな空間を演出します。

D61

D62

D63

D64

D65

アーレイ 〔磁器質タイル〕

AL300/D6□	300角平	295×295×8.5	12枚/箱	¥4,900/㎡	(¥ 5,250/箱)
AL630/D6□	600×300平	595×295×9.0	6枚/箱	¥5,900/㎡	(¥ 6,320/箱)
AL600/D6□	600角平	595×595×10	3枚/箱	¥5,900/㎡	(¥ 6,320/箱)
AL301/D6□	300角平階段	295×295×8.5	12枚/箱	¥4,600/m	(¥16,240/箱)
AL313/D6□	300用タレ付階段	(95+30)×295×8.5		¥5,800/m	(¥ 1,710/枚)
AL613/9D6□	600用タレ付階段	(95+30)×595×9.0		¥7,400/m	(¥ 4,350/枚)
AL613/10D6□	600用タレ付階段	(95+30)×595×10		¥7,400/m	(¥ 4,350/枚)

★天然石の雰囲気を再現してるため、通常のタイルに比べ同じ柄でも大きな表情の差があります。
★焼き物特有の色幅があります。
★濃・淡の2色ミックスです。

NEW

Stewart
スチュワート

600角

600×300

外床/ノンスリップ

内床/ノングリップ

壁施工OK

英国の歴史的な建造物に使われてきたバーリントンストーンを再現しました。
大胆に流れる石目模様が空間を豊かに演出します。

D51

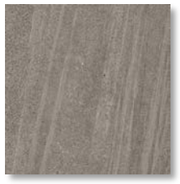

D52

D53

D54

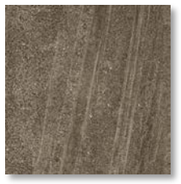

D55

スチュワート 〔磁器質タイル〕

SW630/D5□	600×300平	595×295×9.0	6枚/箱	¥5,900/㎡	(¥6,320/箱)
SW600/D5□	600角平	595×595×10	3枚/箱	¥5,900/㎡	(¥6,320/箱)
SW613/9D5□	タレ付階段	(95+30)×595×9.0		¥7,400/m	(¥4,350/枚)
SW613/10D5□	タレ付階段	(95+30)×595×10		¥7,400/m	(¥4,350/枚)

★天然石の雰囲気を再現してるため、通常のタイルに比べ同じ柄でも大きな表情の差があります。
★焼き物特有の色幅があります。
★濃・淡の2色ミックスです。

NEW

Lazio
ラッツオ

600角

600×300

外床/ノンスリップ

内床/ノングリップ

壁施工OK

トラバーチンの気品ある上質な風合いを忠実に再現しています。
天然石と見紛う重厚な空間をお届けします。

D31

D32

D33

D34

ラッツオ 〔磁器質タイル〕

LZ630/D3□	600×300平	595×295×9.0	6枚/箱	¥5,500/㎡	(¥5,890/箱)
LZ600/D3□	600角平	595×595×10	3枚/箱	¥5,500/㎡	(¥5,890/箱)
LZ613/9D3□	タレ付階段	(95+30)×595×9.0		¥7,000/m	(¥4,120/枚)
LZ613/10D3□	タレ付階段	(95+30)×595×10		¥7,000/m	(¥4,120/枚)

★天然石の雰囲気を再現してるため、通常のタイルに比べ同じ柄でも大きな表情の差があります。
★焼き物特有の色幅があります。

NEW

室内 物干しワイヤー

morita　ピッド

92-PID4M　¥12,000/set
本体　H121×W87×D60　フック　H 75×W60×D11
ロープ長さ 4.0m　/　最大荷重　10kg

morita　ストック

92-STOK2M　¥4,800/set
本体　H78×W42×D76　フック　H78×W42×D50
ロープ長さ 2.0m　/　最大荷重　5kg
基本セット　本体×1　フック×1　レール×2
オプション　レール　¥1,100/個

NE

洗たくマグちゃん

マグネシウムで洗う

洗剤なしでも洗える！　**お部屋の臭いスッキリ！**

使い方は簡単!!!　**とても経済的!!!**

洗濯物と一緒に入れるだけ！

300回使用可能
（毎日使って約1年間）

**部屋干し最大の悩み"洗濯物の臭い"を解決する
お母さんのための画期的な新アイテム。**

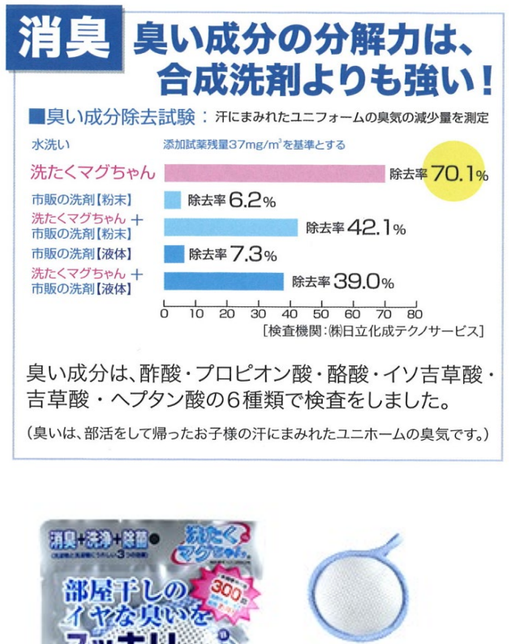

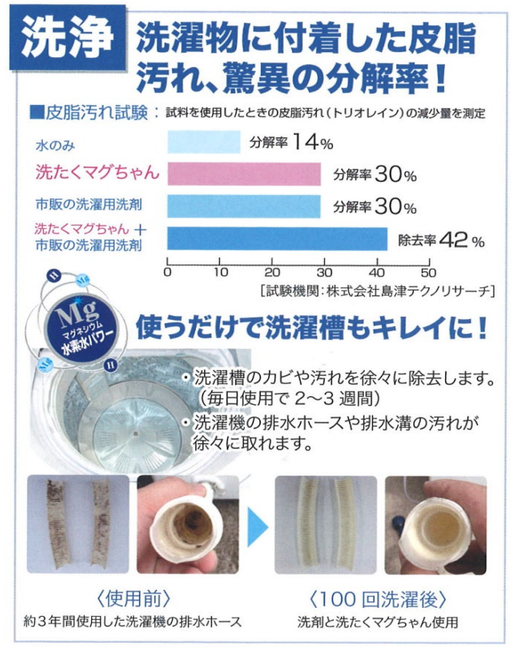

洗たくマグちゃん

84-MG　¥1,800/ケ
成分：　金属マグネシウム（純度99.95%）
カラー：ブルー、ピンク　正味量：約50g

The Standard Products

CK CHUO KENZAI CENTER
natural lifestyle creator / since 1995

Nurikabe

Nurikabe

塗り壁

塗り壁の家は
思い通りのデザイン、快適でくつろげる空間
そして子どもの成長を見守る安全な空間を実現することができます。
しかし、家創りは目的ではなく
全ては幸せな生活をおくるための手段なはず。

なんでもない日常を
家族全員が、何物にも変えがたいものだと感じることができる場。
それこそが「家」だと私たちは信じています。

塗り壁を通して
日本中に1件でも多くの笑顔溢れる家庭を創ることが
私たちの使命です。

Vision of Chuo Kenzai Center.

塗り壁を通じて
日本中に1件でも多くの
笑顔溢れる家庭を創る。

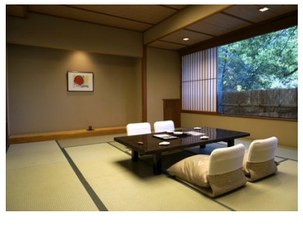

塗り壁は世界にあふれている

あなたは『塗り壁の家』を見たことがありますか？

「塗り壁」とは土・砂・石灰などの様々な素材を左官職人が手作業で仕上げるカベの総称で、日本では漆喰や土壁といった名称で古くから広く建築材料として使われています。
塗り壁の歴史は古く、古代メソポタミア、エジプト、ギリシャ・ローマ文明や万里の長城などの世界的な遺産にも使用され今もなお長年の風雪に耐えています。勿論、日本でも神社仏閣、城郭建築、土蔵建築や酒蔵に塗り壁は無くてはならない素材として多用されてきました。

住宅建築においてもギリシャ・エーゲ海に浮かぶサントリーニ島の街並み、南仏プロヴァンスやスペイン各地に点在する古民家など地中海沿岸地方を中心に、世界中で現在でも最も一般的な仕上げ材として使われており、旅行先や書籍などで目にされた方も多いのではないでしょうか。日本でも茶室・旅館・料亭などの和風建築は勿論、一般住宅でもこだわりのある方に採用されています。

日本で『塗り壁の家』が少なくなった理由。

このように塗り壁は世界的に最も一般的で当たり前のように使われている素材なのですが、残念ながら日本では新築・リフォームを問わず塗り壁を採用される方は全体の10%ほどというのが現実です。

古来、日本の住宅はその土地の気候風土で育まれた木材と土壁でつくられてきました。しかし戦後、短期間で住宅不足の解消を最優先としたことや、資材不足からコンクリートをはじめとした工業製品やビニール、プラスチックなどの石油化学製品がそれらにとって代わりました。

そして現在でも工期の短縮、施工の容易さ、価格の安さ、規格の標準化などの理由から、外壁では「サイディング」内装では「ビニールクロス」がほぼ無意識に、自動的に採用されているのが現実です。

更に住宅の産業化、工業化が長く続く中で塗り壁の物件数の減少と比例し、施工に無くてはならない左官職人の数も減り続けました。　結果的に職人の確保が難しくなり、施工費用も上昇し、塗り壁の採用を諦めてしまうという悪循環に陥っているのです。

見直されてきた『塗り壁の家』のチカラと価値。

しかし、このようなビニールクロスを始めとする石油化学製品に囲まれた住宅が一般化したことによると考えられるアトピー性皮膚炎や化学物質に対するアレルギー疾患などの健康被害が増え続け、無垢の木材と塗り壁を中心とした健康住宅・自然素材住宅を希望される方が徐々に増えてきました。
そして、それらの要望に応えるために従来の考え方を180度転換し、塗り壁の家に特化した家創りをする先進的な建築士や工務店が注目を浴びつつあります。

また、建材メーカーも漆喰などの古来の素材に新たな機能を加えた商品を開発すると同時に、海外からも様々な特徴を持った商品が紹介されています。今ではその機能やデザイン、風合いなどの要望に応じた世界中の塗り壁を自由に選ぶことが出来ます。更に最近ではネットショッピングで材料を購入し気軽にDIYリフォームを楽しまれる方も増えています。

このように徐々にではありますが、確実に『塗り壁の家』が見直されつつあり『塗り壁の家』を実現できる環境が整っているのです。

まるでカフェや旅館のような上質でくつろげる空間。

「塗り壁」には様々な優れた機能や特徴があります。実際にご利用頂いた方からのアンケートでは、採用の決め手になった最大のポイントは、他の工業製品では決して真似のできない「素材の質感」でした。

街角のお洒落なカフェや、たまに訪れる温泉旅館の一室で「なんだかゆったりとして落ち着く」という体験をされたことがあると思います。画一的なものではない、左官職人が手間暇かけて創り上げる空間。それこそが塗り壁にしかできないあなたの感性に訴えかける魅力なのではないでしょうか。

家は雨風をしのぐだけの「箱」ではありません。幸せな家族を守る大切な「場」であり「空間」です。そんな大切な家創りを後悔しないためにも『塗り壁の家』のチカラと価値を知って頂きたいと私たちは願っています。

あるお客様の体験談　～塗り壁の家で暮らして～

私が家を建てるにあたって主人と一番こだわったことは、
「家族が健康で明るく楽しく過ごせること」でした。

住宅展示場をまわったり、住宅雑誌などで知識を得るうちにたどり着いたのが「塗り壁」でした。特に子供が生まれたばかりだったので塗り壁材の健康機能については妥協したくありませんでした。

実際に塗り壁の家に住んでみて感じることは「以前のビニールクロスの家との空気の違い」です。今の家に慣れてしまうと普段はあまり感じることが出来ないのですが、旅行などで家を数日空けて帰宅した際の「家の空気感」とでも言うようなものが澄んでいるように感じられます。これは友人が遊びに来た際にもよく言われることです。それも塗り壁に湿気や生活臭を吸収してくれるチカラがあるからだと思っています。

私も主人もアウトドアが趣味で、休日には子供を連れてキャンプによく行きます。非日常を体験しながら自然と触れ合う中でリラックスできるのですが、そんな環境を少しでも日々の暮らしに取り入れたいという想いも塗り壁を採用した理由の一つです。家の中に居ながらにして、「森の中のコテージで過ごすような自然との一体感」を感じることができるので大満足です。

M様/主婦　40代
家族：ご夫婦+男の子（3歳）・女の子（5ヵ月）　/ 埼玉県

家族の健康と笑顔のために

あなたは食べ物の10倍の空気を毎日取り込んでいます。

日々の生活の中で口に入れる食べ物や飲み物を気にする人が多い昨今ですが、実は、空気はそれらの10倍も体に摂取しています。家族とお子様の健康を考えると「食」だけでなく、目に見えない「空気」の安全も家創りには大切な要素です。
そして、室内の空気環境を良くするために注目したいのが「壁」の素材です。壁は家の総面積の約70%を占めるのでここに健康に配慮した素材を使うことで効果的に空気環境が改善されるのです。
今では健康機能を謳った多くの素材が販売されていますが、特に気をつけて頂きたい機能はその調湿性能です。高温多湿の日本では、夏場の湿気や冬場の結露によるカビやダニの発生が様々な健康被害の原因になっているからです。

建物の最大の敵はカビ。

空気の安全を脅かす最大の敵は、なんといってもカビです。カビ菌が繁殖すると腐敗菌なども増殖し、ダニやシロアリも繁殖する為、建物は食い荒らされ朽ちていきます。カビは湿度60%以上、PH9以下の環境で爆発的に繁殖し、有害な胞子を放出します。これが喘息やアレルギーを引き起こす大きな原因になっており、化学物質と同じくシックハウスの最大の犯人なのです。
しかし、漆喰をはじめとする自然素材の塗り壁はアルカリ性で強い殺菌作用がある為、カビの増殖を抑えることができるのです。また、塗り壁の表面にはミクロの孔が無数にあり（多孔質構造）壁自体が呼吸をして空気中の湿気をコントロールする働きがあるので、やはりカビの繁殖を防ぐことが出来ます。これらの機能は酒蔵や商家の土蔵、ワインの醸造所などで古くから塗り壁が使われてきたことからも実証されています。

化学物質を吸着して空気を浄化。

塗り壁はシックハウス汚染を引き起こすホルムアルデヒドを代表とする人体に有害な化学物質（VOC=揮発性有機化合物）を吸着し、空気を浄化する機能も持っています。国でも2003年に建築基準法を改定し建材・塗料・接着剤から発生するホルムアルデヒド対策を行なっていますが、最も発散量が少ないとされるＦ☆☆☆☆（フォースター）でも発散量はゼロではなく「F☆☆☆☆＝安心安全」ではありません。実際に、それらの建材のみを使用してもシックハウスになった、というケースもあります。　健康住宅を望む場合、やはり無垢材や天然素材の塗り壁を使用することが最大の対策になるわけです。

不快なニオイをスッキリ消臭。

目に見えない空気の質と同じくらい大切なのに対策がなされていないのが「ニオイ」です。
人は日々の生活の中で様々なニオイを出しています。これ自体を止めることは現実には不可能です。しかしトイレのアンモニア臭やタバコの臭い、部屋にこもりがちなペット臭が半永久的に軽減され、より心地よい空間に生まれ変わるとしたら・・・いったいどれほど快適に過ごせるでしょうか？　珪藻土などの塗り壁は生活臭を吸着します。最近では空気清浄機や消臭スプレーが爆発的に売れていますが塗り壁の家ではそれらも必要なくなります。

あなたはビニールに囲まれています。

ここまで綺麗な空気を創り出す塗り壁の優れた点をご紹介してきましたが、最後にこれから家創りをされる方にぜひ知っておいて欲しいことがあります。
それは「いま建てられている家の90%以上は窓以外はほぼ全てビニールに囲まれている」という現実です。
中でも最大の面積の「壁」には特に建主の指定（こだわり）が無ければ自動的にビニール（クロス）になってしまいます。勿論ビニールクロスには色・デザイン・柄の多様さ、価格の安さ、施工の容易さなど様々な利点があります。しかし、残念ながらビニールには変わりがありません。一部の機能性クロスを除けば塗り壁にあるような空気を綺麗にする機能は皆無です。

家族の為にできること。

しかし、そうは言っても壁全体に塗り壁を使うとどうしても費用がかかります。実際に「本当は使いたかったけど、予算の都合で諦めた。」というお話も多く耳にします。でも簡単に諦めないで欲しいのです。「全部の部屋は無理だったけど寝室と子供部屋に使って本当に良かった。」「リビングの壁だけだけど四季を通して空気がサラッとしていて快適。おまけにエアコンの使用が減った。」「湿気のこもる脱衣所と臭いが気になるトイレに使った。」 など多くの方が目的に応じて様々な工夫をされています。

私たちは「壁」に囲まれて生活しています。

家族が安心して快適に暮らすために、その素材を見直してはいかがでしょうか。

あなただけの家を創ろう！

個性がなくなった日本の街並み。

今の日本の住宅街を歩いて気付くことは大多数の家の外壁はサイディングで覆われていると言うことです。様々な色や柄があるものの、なぜか街並みが無機質で、画一的で味気ないものになっていると感じます。これも伝統的な塗り壁が戦後70年以上に渡って工業化された建材に取って代わられたことが要因ではないでしょうか。左官職人が心を込めて手間暇かけて仕上げるものと、工場でロボットが作ったものとの違いといって良いかもしれません。

人間一人ひとりに個性があるように、家にもそれぞれの個性があるべきだと私たちは考えています。実際に『塗り壁の家』を建てた方の多くは「真っ白い塗り壁の外観にしたい」「旅先で見た南欧風の外観にしたい」 「自然な風合いのパターンで仕上げたい」などのこだわりを持っています。

自分だけの壁を自分で塗る。

せっかく塗り壁を希望しても「職人がいない」「手間賃が高くなる」などの理由で諦めてしまうケースも多いようです。しかし最近は「左官職人の指導をうけながら、お子さんと一緒に自分で塗ることでコストを下げる」といった提案をされる工務店もあるようです。
自分たちの手で仕上げた塗り壁に愛着が湧き、『塗り壁の家』 がもっと身近に感じられることでしょう。塗り壁リフォームがもっと広まって欲しいと願っています。

家は人生で最も高価な買い物です。しかし、車や洋服と違い、ゼロから自分の思いを込めてこだわりを実現することができる買い物です。だからこそ、あなただけのオンリーワンの家を創ってほしいと私たちは願っています。

家創りに、
塗り壁を。

CK CHUO KENZAI CENTER
natural lifestyle creator / since 1995

中央建材センターの塗り壁一覧

中央建材センターが提案する塗り壁材料を一覧にしました。
使用場所、機能、グレードから希望に合わせてお選び下さい。
必ずあなたのお探しの素材がみつかるはずです。

■使用場所と機能から選ぶ

外装で使いたい

防汚タイプ	高弾性タイプ	基礎専用
シリコン樹脂＋光触媒＋フッ素を配合した汚れに強いタイプ	アクリル樹脂を配合したひび割れ防止に最適なタイプ	基礎巾木の仕上げ専用の防汚タイプ
テラコートF（エフ）	**テラコートスーパーファイン テラコートJ（ジェイ）**	**基礎カラット**
64-F□□□	**61-TK□□□ 61-TK□□□J**	**64-SKK**
P65 に記載	P53 に記載	P71 に記載

内装で使いたい

低コスト＆微弾性	高弾性タイプ	低コスト対応 天然漆喰	健康機能タイプ
漆喰調微弾性タイプ リフォームに最適	内装でも割れにくい壁をお求めの方に最適	コストパフォーマンスに優れた天然素材	調湿・消臭・抗菌に優れた健康タイプ
ハンディテックス	**テラコートスーパーファイン テラコートJ**	**ベジタウォール 漆喰シュクレ**	**阿蘇の土壁 北のやすらぎ**
61-HT20□	**TK□□□ TK□□□J**	**64-VW 64-NE-SC**	**64-LM 64-KY**
P56 に記載	P53 に記載	P57/59 に記	P73/75 に記載

塗り壁の選び方

01 ｜ 使いたい場所（部屋）を決める。
02 ｜ 場所に適した機能から素材（商品）を決める。
03 ｜ 予算に合わせて範囲（面積）を決める。

■使用場所とグレードから選ぶ

Nurikabe Line up	For Exterior（外装）	For Interior（内装）
Standard line スタンダード 塗り壁を楽しむための標準ライン。初めての塗り壁にも最適です。	テラコート スーパーファイン テラコート J（ジェイ） ★弾性性能重視	テラコート スーパーファイン テラコート J（ジェイ） テラコート ハンディテックス ★弾性性能重視 ベジタウォール 漆喰シュクレ ★調湿性能重視
Pro. line プロ ワンランク上の機能を求めるユーザーに対応した納得のハイスペックライン。	テラコート F（エフ） 基礎カラット ★防汚・耐久性能重視	あらえるぬりかべ NEW ★防汚性能重視 阿蘇の土壁 北のやすらぎ スマイル ★調湿性能重視

Other items

事前対策には 表面保護材（P55）	シルコート ・・・ 汎用性の高い撥水処理剤 セラミファイントップ ・・・ 親水性を高めた防汚保護材
汚れを落とすには クリーナー（P78）	ワンステップ スプレークリーナー ・・・ 藻やコケなど緑系の汚れ除去 アウトドア クリーナー ・・・ 雨だれなどの黒ずみ汚れの除去

部屋別 お奨め素材

01 | Living Room, Dining Room リビング・ダイニング

リビング・ダイニングは家族のくつろぎや団らんの時間を過ごす場所なので
落ち着いた白やクリーム系の色が最適。素材としてはデザイン性が高い
「テラコートシリーズ」や厚塗りができる「漆喰シュクレ」がお奨めです。

02 | Entrance 玄関

玄関ホールは帰宅した際、外部との空気の違いを最も感じることが出来る場所なので
生活臭を軽減したり湿度の調整をしてくれる天然素材をお奨めします。
素材としては「ベジタウォール」や「漆喰シュクレ」が最適です。

Nurikabe

03 | Bed Room, Children's Room 寝室・子ども部屋

人生の1/3を過ごす寝室や、小さなお子さんの成長を見守る子ども部屋は
特に自然素材の塗り壁材を使って頂きたい場所です。
健康機能が満載の「北のやすらぎ」や新商品「阿蘇の土壁」がお奨め。

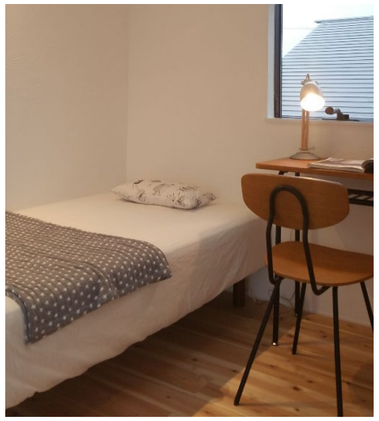

04 | Wash Room, Toilet 洗面所・トイレ

嫌な臭いや湿気がこもりがちな水廻りには
調湿性能が高く、消臭効果に優れた素材がベストの選択です。
一番のお奨めは北海道産の珪藻頁岩を使用した「北のやすらぎ」です。

Nurikabe

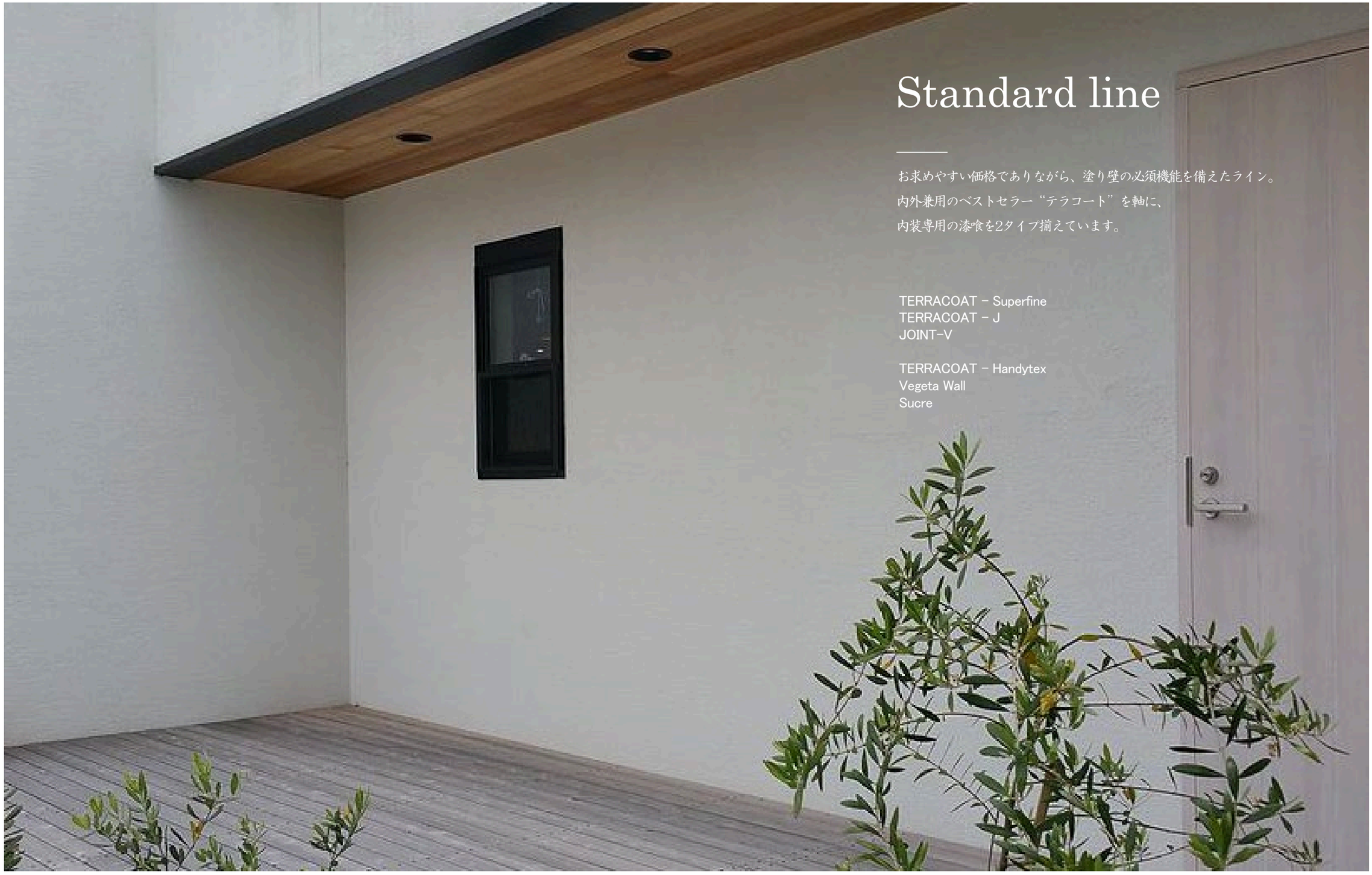

Standard line

お求めやすい価格でありながら、塗り壁の必須機能を備えたライン。
内外兼用のベストセラー“テラコート”を軸に、
内装専用の漆喰を2タイプ揃えています。

TERRACOAT - Superfine
TERRACOAT - J
JOINT-V

TERRACOAT - Handytex
Vegeta Wall
Sucre

Nurikabe

伸び曲がる塗り壁

Terracoat Style

高弾性でクラックを防ぐ北欧塗り壁
テラコート スーパーファイン

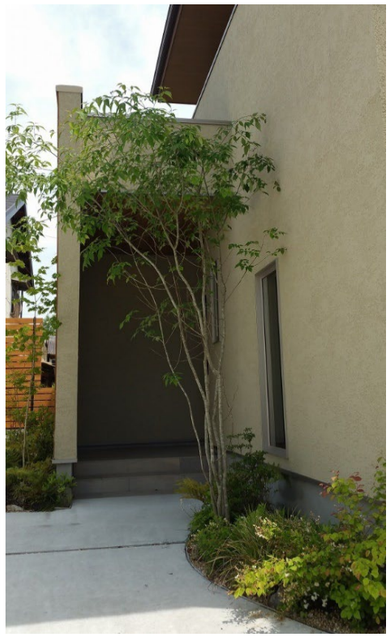

高弾性でクラックを防ぐ北欧塗り壁 テラコートシリーズ。

Terracoat Style

弾性性能には自信があります。

「テラコート」は塗り壁の最大の弱点とされる『ひび割れ(クラック)』の発生を防ぐ高弾性の仕上げ材です。主成分である無機質の大理石粉(炭酸カルシウム)と水に、高性能のドイツ製アクリルポリマーを配合する事により
驚異の弾性力を発揮しクラックの発生を予防します。

絶対とは言えませんが
とにかく割れにくい壁を提案します。

とは言っても特に外壁の場合はただ「テラコート」を使用するだけでクラックが100%無くなる訳ではありません。
それは建物の構造や下地材の動きを表面の塗膜だけで吸収することが難しいからです。私たちは下地を含めた施工法は勿論、個々のお客様の視点に立ってクラックを防ぐ最適なアドバイスをさせて頂きます。

塗り壁を希望される方に共通する悩みの種「クラック」
スーパーファインは抜群の弾性力でクラックの発生を予防します。

Superfine

テラコート　スーパーファイン〔内外兼用〕

61-TK□□□　¥15,000/缶
荷姿:20kg/缶　使用量:約8～10㎡
成分:大理石粉・水・アクリル樹脂・顔料

12色

コテ　吹付　弾性性能　DIY 簡単施工　北欧デザイン

売上No1

テラコートは2002年の輸入・販売開始以来、全国のお客様から選ばれ続けているベストセラー商品です。

特注色に対応した国産テラコート。
現場攪拌の箱タイプとスグに使える練込済みの２タイプをご用意しています。

▲画像はイメージです。 濃色は対応できない場合があります。

テラコート　Ｊ ジェイ〔内外兼用〕

61-TK□□□JB　¥16,000/箱（現場攪拌）
61-TK□□□JP　¥17,000/缶（練込済み）
荷姿:20kg/箱(缶)　使用量:約8～10㎡
成分:大理石粉・水・アクリル樹脂・顔料

特注色対応　（一部の濃色は不可。）

★日本塗料工業会の色番号での着色の場合、
追加費用が発生する場合がございます。

★練込済み缶タイプは5缶までの対応となります。

コテ　吹付　弾性性能　DIY 簡単施工　北欧デザイン　受注生産　納期1週間

ワレにくい塗り壁をお探しのあなたに。

クラックは仕上げ材と下地で防ぐ！

ジョイントV ＋ テラコート

〔 下地で防ぐ 〕

クラック最大の原因は下地の動き。

「塗り壁はクラックが怖くて薦めたくない」よく聞く話です。

そんな心配と悩みを軽減するのがジョイントVです。特殊なスサを配合した樹脂モルタルのジョイントVは、温度や湿度によって下地材と仕上げ材の間に生じる力を吸収し、表面のクラックを軽減します。

「クラックの原因の99%は下地の動き。」
これだけは知っておいて下さい。

〔 仕上げ材で防ぐ 〕

曲がって伸びる素材でクラック対策。

健康志向の高まりの中、内装だけでなく、外壁にも漆喰などの無弾性の天然素材を希望される方が増えています。

しかし「下地補強を十分に行ったとしても、クラックが発生する確率を軽減するためには少しでも弾性性能が高い仕上げ材を使うべきだ。」と私たちは考えています。

Option

〔外装用〕

乾式下地のクラック防止用樹脂モルタル
ジョイント・V

61-JV13　¥13,000/袋
荷姿：13kg/袋（粉10kg+混和液3ℓ）
使用量：約6㎡（塗厚=2㎜の場合）

ジョイントV専用ネット
JVスーパーネット

61-SN　¥16,000/巻
荷姿：100m/巻（3巻/箱）
巾=100㎜　非粘着
※ジョイントV 専用

標準シーラー
P- プライマー

右ページ参照

汎用性の撥水処理剤
シルコート

61-SC　¥20,000/缶
荷姿：18ℓ/缶
使用量：約180㎡
成分：水・アクリル樹脂

親水性を高めた防汚保護剤
セラミファイントップ

64-YBSF　¥39,000/缶
荷姿：14kg/缶
使用量：約80～100㎡
成分：水・シリコン樹脂

微弾性&ローコストの内装専用 テラコート。
クロスにも直接塗れるのでリフォームにも最適です。

Terracoat Style

HT200

HT201

テラコート　ハンディテックス〔内装専用〕

61-HT□□□　¥12,000/缶
荷姿：20kg/缶　使用量：約8～10㎡
成分：大理石粉・水・アクリル樹脂・顔料

2色

コテ　吹付

弾性性能　調湿効果　DIY簡単施工　北欧デザイン

Option

〔内装用〕

汎用性の高い標準シーラー
P- プライマー

61-PP　¥11,000/缶
荷姿：18ℓ/缶　使用量：約180㎡
成分：水・アクリル樹脂

アク止め用カチオン系シーラー
ハイポリックシーラー

64-YBHPS4　¥11,000/缶
荷姿：4kg/缶　使用量：約40㎡
※ベニア合板・コンパネ下地に必須

あらゆる乾式下地の下地調整材
ボードフィラー NO.2

64-YBBF2　¥11,000/袋
荷姿：11.8kg/袋（粉10kg+硬化材1.8kg）
成分：無機質フィラー・合成樹脂

耐久性抜群のグラスファイバーネット
HS スーパーネット　NO.32

64-HSSN32　¥2,800/巻
荷姿：90m/巻（24巻/箱）
巾=50㎜　粘着タイプ

野 菜 か ら 生 ま れ た 天 然 漆 喰

Vegeta Wall

野菜から生まれたオンリーワンの天然漆喰。

日本古来の漆喰に野菜酵素を配合した新素材。
野菜をイメージした癒し効果のあるパステルカラーは
どんなインテリアにもよく似合います。
女性に大人気！

ベジタウォール〔内装専用〕

64-VW ¥8,000/箱
荷姿：16kg/箱 使用量：約8～10㎡
成分：消石灰・水・野菜酵素・顔料
※練り済みタイプだからスグに使えます。

9色

コテ

調湿効果 | 脱臭効果 | 化学物質の吸着 | 保温効果 | 防カビ効果 | DIY簡単施工 | 野菜酵素

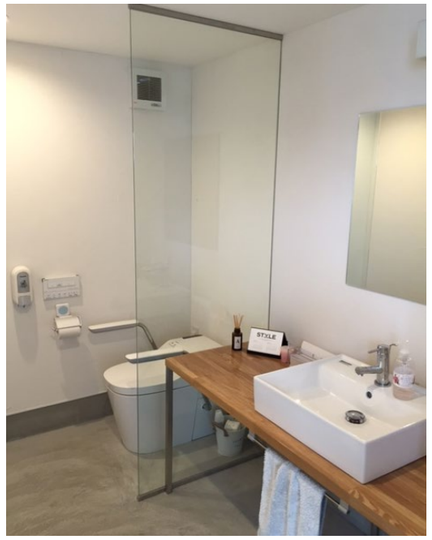

Option

乾式下地の下地調整材
ボードフィラーNO.2

64-YBBF2 ¥11,000/袋
荷姿：11.8kg/袋
（粉10kg+硬化材1.8kg）

アク止め用シーラー
ハイポリックシーラー

64-YBHPS4 ¥11,000/缶
荷姿：4kg/缶 使用量：約40㎡
※ベニア合板・コンパネ下地に必須

グラスファイバーネット
HS スーパーネット NO.32

64-HSSN32 ¥2,800/巻
荷姿：90m/巻（24巻/箱）
巾=50㎜ 粘着タイプ

純白美と造形美を実現する漆喰

Sucre

もっと手軽に塗り壁を！リーズナブルな国産漆喰。

フランスの古民家をイメージした
シンプルで心地よい、やすらぎの空間。
それがシュクレの提供したい価値。

空気浄化機能　調湿機能
耐火性能　静電気の低減

漆喰シュクレ〔内装専用〕

64-NE-SC　¥8,000/袋
荷姿：20kg/袋　使用量：約6～15㎡
成分：消石灰・特殊繊維

白色のみ

コテ　調湿効果　脱臭効果　化学物質の吸着　保温効果　防カビ効果

国産漆喰

シュクレは
岡山産の厳選された消石灰を
主成分とし京都府内の工場で
製造された天然無機質の純国
産漆喰です。

Option

カーボンコート 目地・下地処理材	ファイバーテープ	シュクレ用スサ	シュクレ プライマー	水性シーラーA
64-NE-SCC	64-NE-SCF	64-NE-SCU	64-NE-SCP	64-NE-SCS
¥9,200/袋	¥3,000/巻	¥1,000/袋	¥17,000/缶	¥24,000/缶
荷姿：10kg/袋（2袋/箱）	荷姿：90m/巻（12巻/箱）	荷姿：90g/袋	荷姿：16kg/缶	荷姿：15kg/缶
使用量：約10㎡/袋	巾=50㎜　粘着タイプ	使用量：0.5～1袋/主材1袋	使用量：約100㎡/缶	使用量：約100㎡/缶

★シュクレ用スサはワレ防止に効果があります。特に5㎜以上の厚塗りの際には必ずご使用下さい。
★シュクレプライマーと水性シーラーは石膏ボードに直接施工する際に1対1で撹拌し、塗布して下さい。

Nurikabe

Pro. line

快適機能をふんだんに盛り込み、
様々なご要望に対応するハイエンドアイテム。
塗り壁を知り尽くした中央建材センターだからこその
こだわりのラインです。
決して損はさせません！

TERRACOAT – F
KISO – Karatto

ASO no Tuchikabe
Kitano – Yasuragi

Pro. 違いは汚れを防ぐ持続性。

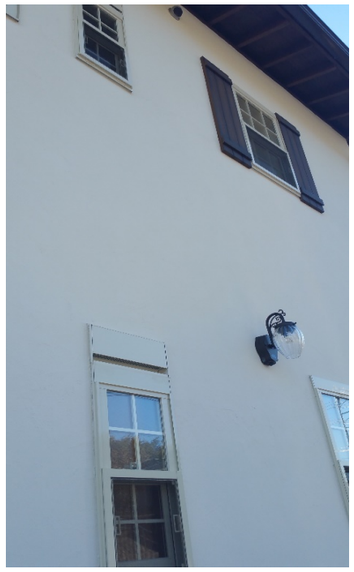

Pro.

一番の見せ場は、10年後にやってくる。

Terracoat F テラコート　エフ

Terracoat Style

汚れに強い塗り壁。開発しました。

住宅の外観を10年以上美しく保つ。

Terracoat

F

フッ素パウダー配合

防汚力撥水力

+Plus 光触媒

フッ素パウダーを配合した
画期的で高耐候性のテラコート。

テラコート　F　エフ〔外壁用〕

「塗り壁」の中央建材センターが
提案するフッ素パウダー配合の
最高機能 Pro Lineの塗り壁材です。
従来品より更に耐候性を高めている為
長期的に見れば経済的な素材です。

汚れにくい塗り壁をお探しのあなたに。

違いは汚れを防ぐ持続性。

ドイツ製高純度のシリコン樹脂とフッ素パウダーが持つ
撥水力で建物の外観を美しく保つ

防汚性能 ＋ 防藻・防カビ・抗菌

〔 素材が違う 〕
積極的に「綺麗」を保つ新素材。

「塗り壁の外壁は汚れに弱い」は昔の話。
シリコン樹脂とフッ素パウダーを練り込み撥水性と親水性を長期間発揮するテラコートFはこれまでの固定観念を一掃出来る新素材です。

〔 性能が違う 〕
潜在的な「不満足」を予防する新常識。

「外壁は汚れるのが当たり前。」
そんな業界の常識を覆すのがテラコートFです。
仮に汚れても多少の経年変化が必ずあるため
クレームにはなりませんが、お客様の立場で
考えれば少しでも汚れにくい材料を提案したいと
私たちは考えています。

コラム 対処ではなく対策（予防）を！

20年近く外壁用の塗り壁材を提供してきたなかで「塗り壁は汚れるものだからしかたがない。」「何年くらいで塗り直しが必要ですか？」「汚れを取るにはどうすればよいですか？」というお声が多くのお客様から寄せられてきました。

確かに一般的なアクリル系の素材は静電気を発生しホコリ等が付着し易いという性質があるためどうしても徐々に新築時の美観が損なわれていき、結果としてクリーニングや塗り直しという手間と費用をかけなければなりませんでした。

しかし、本当にそうでしょうか？
私たちはそんなお客様のお悩みと疑問の解決策として、様々な汚れへの対処法ではなく事前の予防策として汚れにくい塗り壁「テラコートF」をご提案しています。

20色＋特注色対応

★色は全てのタイプ共通です。特注色の場合、一部の濃色には対応不可となりますので事前に営業担当者までご確認下さい。

テラコート F（エフ）〔外装専用〕 Pro.

64-F□□□ コテタイプ ¥20,000/set
荷姿：20kg/set（粉体・液体・顔料） 使用量：約8～10㎡

64-FS□□□ 吹付タイプ ¥20,000/set
荷姿：20kg/set（粉体・液体・顔料） 使用量：約8～10㎡

64-FR□□□ ローラータイプ ¥66,000/缶
荷姿：16kg/缶（液体・顔料） 使用量：約40㎡

成分：炭酸カルシウム・フッ素パウダー、シリコン樹脂
アクリル樹脂・天然顔料・二酸化チタン・ナイロン繊維

コテ　吹付　ローラー

推奨下地
ラスモル工法

撥水性能　防汚性能　高耐久10年　通気性能　不燃材料　微弾性
防藻性能　防カビ性能　抗菌性能　光触媒

Option

テラコートF 専用シーラー	グラスファイバーネット HS スーパーネット NO.19
64-FP ¥30,000/缶 荷姿：18ℓ/缶 使用量：約120㎡	**64-HSSN19** ¥14,000/本 荷姿：50m/本（4巻/箱） 巾=1m 非粘着タイプ

機能と特徴 | function

■防汚性
無機質系のテラコートFは静電気による汚れ、カビ、藻の付着から外壁を守ります。

■不燃性
天然鉱物と無機質系樹脂が主成分なので火災による有害物質の発生を抑止します。(認定NO.NM-2117)

■耐久性
シリコン樹脂を練り込み塗膜全体が撥水するので撥水・防汚効果が10年以上持続します。

■通気性
通気性に優れたテラコートFは蒸れを防ぎ結露の発生を抑えます。

■微弾性
特殊ファイバーと弾性ポリマーの効果で、剥がれやヘアークラックの発生から外壁を守ります。

■デザイン性
コテやローラーによる様々なパターンと全20色のカラーバリエーションで多彩な仕上げが楽しめます。

違いは歴然！

いちばんの見せ場は、10年後にやって来る。

防汚性能比較

5年以上経過

・汚れ、変色、雨筋が特に目立ってきている。

7年経過後 ・全体的に汚れの付着はありません。

リフォーム事例

施工前

施工後

アクリル樹脂系塗料の上にシリコン系塗料で吹き付けリフォーム。

User's Voice

お客様の声

山口県下関市　吉村 様

新築だから、汚れにくい素材を！

自宅の新築に活かせた職場での体験

--- 今回、当社のテラコートFを採用された経緯をお聞かせ下さい。

私は工務店で設計の仕事をしているのですが、自宅を新築するにあたってまず決めたことはサイディングやビニールクロスは出来るだけ使いたくないということでした。私の経験で恐縮なのですが特に外壁のサイディングはどうしてもオリジナル性が乏しくなって「どこにでもある家」っていう感じになるのが嫌でした。自社でもそういうお客様がいて以前は吹付け塗装などを提案していたのですが、その場合は時間が経つにつれて汚れが目立ってきてしまう、という課題がありました。

--- そこですぐにテラコートFを決められた？

いえ、実は昨年、当社のモデルハウスに実際に採用させて頂いてからその後の汚れ具合を定期的に観察していました。本当に中央建材さんがおっしゃるように汚れに強いのか心配でしたから（笑）

--- 結果はいかがでしたか？

正直ビックリしました。同時期に他の会社が外壁に塗り壁を施工した物件があったのですが、3か月くらいするとそちらは既に汚れが目立ってきていました。それに比べてテラコートFを採用した当社モデルハウスは全くと言ってよいほど汚れていませんでした。それを見て自宅にはこの商品を使おうと決めました。それでも、汚れ対策に万全を期してモデルのような白色ではなくでベージュ系の色を選びましたけど。（笑）

好みと用途で使い分ける

--- 内装にも塗り壁を使っておられますが。

はい。内装には玄関ホール、廊下、リビングに漆喰を使っています。これもモデルハウスで採用した素材で、真っ白な本漆喰の風合いが気に入って、敢えてコテ筋を出したナチュラルな仕上がりにしてもらいました。外壁では汚れ対策をポイントを置きましたが、内装は風合いとデザインは勿論なのですが、調湿効果などの健康機能も考えて漆喰に決めました。

--- 今後　塗り壁を使いたいと考えていらっしゃる方へのアドバイスなどあれば。

そうですね。塗り壁を使うとなるとどうしても一般的なサイディングやビニールクロスより費用は掛かります。でも折角のマイホームですから使う場所や機能などの優先順位を決めてからそれぞれの素材を選ぶとよいと思います。中央建材さんもそうですけど、いまは一言で「塗り壁」といっても種類がたくさんあるので、先ずは優先順位を決めて、予算と相談しながら具体的に商品を選択すると希望が叶えやすくなると思いますよ。

基礎の現実。

基礎は汚れるのが当たり前。
クレームにもならないし・・・。

クラックや**汚れ**
が出たら、補修をすれば
問題ない。

要望はあるけど
予算がないから
いつものモルタル仕上げ。

施主の要望がないから
とりあえず
モルタル刷毛引き。

これからの基礎。

汚れないのが当たり前。
メンテナンス不要で10年以上綺麗が持続。

不満足の要因
になりそうな点には
事前に対策を打つ。

お客様の為になる
ものは**取り入れる**、
もちろん
コストは**極力抑える**。

施主の要望がなくても
積極的に
新たな提案。

基礎カラット

基礎は汚れるのが当たり前。そんな常識を覆す“基礎カラット”。
お客様の潜在的な「不満足」を予防する、これからの新常識です。

基礎カラット〔外部基礎専用〕 Pro.

64-SKK コテタイプ ¥24,000/箱
荷姿：18kg/箱（粉体・液体・顔料・シーラー） 使用量：約8.5㎡（17m）

64-SKKR ローラータイプ ¥24,000/箱
荷姿：5kg/箱（液体・顔料・シーラー） 使用量：約8.5㎡（17m）

成分：炭酸カルシウム・シリコン樹脂・アクリル樹脂
天然顔料・二酸化チタン・ナイロン繊維

コテ　ローラー

撥水性能　防汚性能　高耐久10年　通気性能　不燃材料
微弾生　光触媒　防藻性能　防カビ性能　抗菌性能

5色＋特注色対応

★色はコテタイプ・ローラータイプ共通です。特注色の場合、一部の濃色には対応不可となりますので事前に担当者までご確認下さい。

オールインワンの梱包だから
職人さんも簡単&安心

基礎カラットは粉体・シリコン樹脂・顔料に加え専用の含浸シーラーまで付属しているので職人さんは工具だけでOK。

■ 比較　-素材別の基礎の比較-

▼一般的なモルタル
水の浸入がある為シミができている。

▼アクリル樹脂系
全体的に汚れが目立つ。特に地面に接する箇所にカビが発生している。

▼基礎カラット
全体的に汚れは見られない。塗膜全体に撥水性がある為 汚れが付き難い。

基礎リフォームの提案

基礎カラットのローラータイプは誰でも簡単に塗れるから汚れが目立ってきた基礎のリフォームに最適です。

モルタル刷毛引き

基礎カラット/ローラー仕上

世界一のカルデラ 阿蘇30万年の歴史が育んだ熊本天然漆喰。

リモナイト配合

阿蘇の土壁

Pro. line

リモナイトとは、褐鉄鉱（かってつこう）とも呼ばれ、その名の通り鉄分を多く含んだ鉱物です。
日本国内で良質のリモナイトが採掘できるのは熊本阿蘇山周辺だけと言われています。
「阿蘇の土壁」は熊本県産の天然漆喰にリモナイトを配合することで、漆喰本来の様々な健康効果をさらに高めることを実現した画期的な塗り壁材です。

リモナイトの誕生

阿蘇山は遥か昔30万年前から数度の大噴火を経験しこれらの噴火により阿蘇山と外輪山との間に大きな火口湖ができたといわれています。火口湖ではマグマや植物といった様々な有機物が蓄積され水中で分解されました。やがて、湖は干上がり、火口湖は大きなカルデラとなって今の姿となり、蓄積された成分は地下に浸透し、層となって眠りました。その堆積物が「リモナイト」として阿蘇一帯に分布しているのです。

リモナイトの成分と特徴

防腐・殺菌効果　　優れた吸着力

採掘されたリモナイトを3年間熟成させることで様々な有害物質との吸着（結合）力が高められています。また、リモナイトは鉄分のほかカルシウムやマグネシウムなどのミネラルを含んでいるため、岩盤浴、畜産、土壌改良、ペット用消臭補助食品、水質浄化など様々な分野で活用されています。

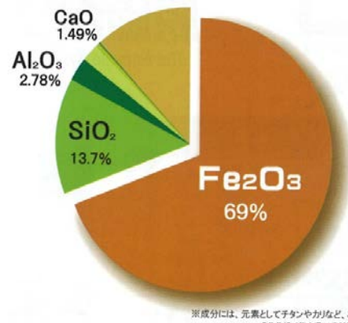

成　分	化学式	含有率(%)
鉄	Fe_2O_3	69.08
珪　酸	SiO_2	13.7
リ ン	P	0.094
カルシウム	CaO	1.49
マグネシウム	MgO	0.51
ナトリウム	Na	0.015
カリウム	K	0.2
マンガン	Mn	0.029
イオウ	S	0.579
アルミニウム	Al_2O_3	2.76

※成分には、元素としてチタンやガリなど、ごく少量のため、測定できないものも含まれています
成分分析＜熊本県工業試験場・熊本県農薬試験場検査センター＞

室内環境を改善する「魔法の壁材」

阿蘇の土壁〔内装専用〕　Pro.

64-LM　¥32,000/箱
荷姿：　20kg（4kg×5袋）/箱　使用量：約20㎡
主成分：消石灰・阿蘇産リモナイト

1色　（淡いクリーム色のみ）

コテ　調湿効果　脱臭効果　化学物質の吸着　保温効果　防カビ効果

北のやすらぎ 人にやさしい壁材

Pro. line

高い調湿性能で健康機能満載の高機能塗り壁。

一般的な珪藻土の3倍以上の調湿機能を持つ珪藻頁岩を主成分とする北のやすらぎは、Pro. Lineの名に恥じない内装用塗り壁材の最高峰です。

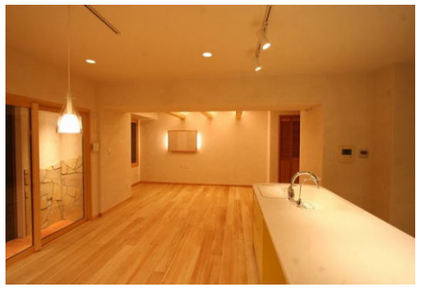

■機能

室内の湿度を調整し、冬は暖かく、夏はカラッと快適。

「珪藻頁岩（けいそうけつがん）」は珪藻土に比べ、微細な細孔による球状の微粒で構成されています。細孔の容量が多いため、一般的な珪藻土の3倍以上の吸放湿機能を発揮します。

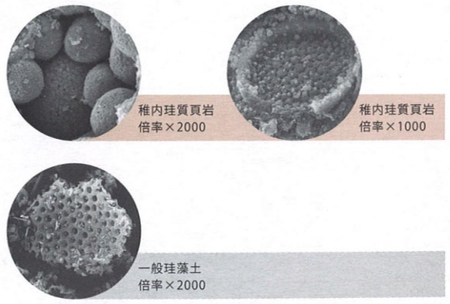

●稚内層珪藻頁岩（けいそうけつがん）の優れた調湿性能

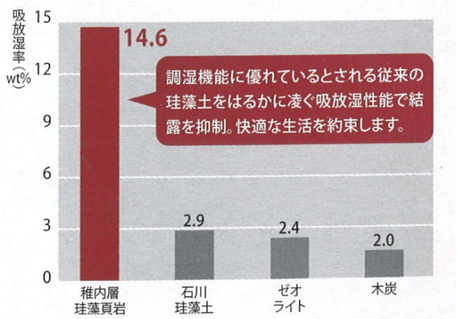

北のやすらぎスマイル〔内装専用〕 Pro.

64-KY ¥13,200/袋
荷姿：20kg/袋 使用量：約10～12㎡
成分：珪藻頁岩（北海道稚内層）・顔料

18色

コテ

調湿効果 脱臭効果 化学物質の吸着 保温効果 防カビ効果 不燃材料

北海道大学 先端科学技術共同研究センターとの共同研究

北のやすらぎは、北海道大学先端科学技術共同研究センター及び建材生体学研究会との共同研究から生まれました。素材にこだわり、健康機能を最大限重視した「快適な空間」に配慮した塗り壁材です。

調湿性能 No1

Option

北のやすらぎ専用シーラー
KYプライマー

64-KYP18 ¥14,500/缶
荷姿：18ℓ/缶 使用量：約90㎡
64-KYP5 ¥5,500/缶
荷姿：5ℓ/缶 使用量：約25㎡

北のやすらぎ専用下地材
KYパテ

64-KYPT ¥2,500/袋
荷姿：3kg/袋 使用量：約13㎡
※ベニア合板・コンパネ下地に。

北のやすらぎ専用テープ
KY ジョイントテープN

64-KYJT ¥3,370/巻
荷姿：100m/巻（4巻/箱）
巾=100mm 粘着タイプ

北のやすらぎシリーズ

North Dry

床下の湿気・カビの悩みを解消！
稚内層の珪藻頁岩100%使用。

ノースドライ〔床下調湿材〕

64-KYND ¥5,000/袋
荷姿：20kg/袋（無地）
使用量：約1坪（厚=1cm）
成分：珪藻頁岩（北海道稚内層）

20kg袋は無地袋での発送。
（上記は10kg袋の参考画像）

★使用法：①床下の清掃 ②床下が地面の場合は防湿シートを敷詰める。（コンクリートの場合には不要） ③ノースドライを敷詰め（標準厚=1cm）平滑にならす。

天然素材のドイツ製壁紙

Rauhfaser
ラウファーザー

欧米では一般的な天然紙クロスは、様々なデザインと
お好みの色との組合せでインテリアを演出できます。
通気性と透湿性に優れ、結露やカビの発生を抑えます。

■ラウファーザー/ウッドチップ　W75cm×125m　準不燃認定番号　QM-0751

■フリースファーザー　W75cm×25m　準不燃認定番号　QM-0750

■無地フラットタイプ

品名：ヴァリオフリース
W100cm×25m

品名：トレンドフリース
W75cm×20m

★専用サンプルBookを
ご用意しております。
（実費¥1,100/冊）

商品名	品番	規格	入数/巻	備考	材料価格/巻	㎡単価
ラウファーザー（ウッドチップ）	No.20~70	75cm×125m	93.75㎡	リフォームに最適	¥28,000	¥299/㎡
フリースファーザー	No701~719	75cm×25m	18.75㎡	弾性・強度が強い	¥20,000	¥1,067/㎡
ヴァリオフリース	M140	100cm×25m	25㎡	無地の高性能品	¥20,000	¥800/㎡
トレンドフリース	FLAT	75cm×20m	15㎡	無地の普及品	¥9,000	¥600/㎡

〔その他の取扱商品〕　当社ではStandard line, Pro. line以外にも様々な塗り壁を取扱っています。

土佐漆喰クリーム　タナクリーム
天然スイス漆喰　SWISSWALL
超弾性スタッコ　STUC-O-FLEX
外装用シラス壁　スーパー白洲そとん壁W

30® SECONDS

外壁の汚れをどうするか？
ニュージーランド製の簡単クリーナー。
“30セカンズ クリーナーシリーズ”

藻やコケなどの緑系の汚れにはコレ！

ワンステップ スプレークリーナー

64-OSC1　¥1,500/本
荷姿：1ℓ/本（標準液）
使用量：粗面 約5㎡ / 平滑面 約10㎡

64-OSC2　¥3,400/缶
荷姿：2ℓ/缶（5倍希釈液）
使用量：粗面 約50㎡ / 平滑面 約100㎡
主成分：塩化ベンザルコニウム

コケ・カビの除去効果	◎
石畳・タイルの目地に生えたコケ・カビの除去	◎
地衣植物の除去効果	◎
樹液などの黒ずみ	×
大気汚染などの黒ずみ	×
再発抑制効果	◎
効果があらわれる速度	【遅効性】 数日～数か月
噴霧後の水洗いの必要性	【不要】 噴霧後の水洗いは必要なし

ゆっくり効いて再発抑制！

水洗い不要

外壁や駐車場に付着したコケや地衣植物の除去に最適。
散布後そのまま放置。数日～数週間で効果が出ます。
付着物が多い場合は、1～2週間後に再度噴霧します。

大気汚染などの黒ずみ汚れにはコレ！

アウトドア クリーナー

64-ODC1　¥1,250/本
荷姿：1ℓ/本（標準液）
使用量：粗面 約2㎡ / 平滑面 約5㎡
主成分：次亜塩素酸ナトリウム

コケ・カビの除去効果	○
地面などに生えたコケの除去効果	△
石畳・タイルの目地に生えたコケ・カビの除去	△
地衣植物の除去効果	×
樹液などの黒ずみ	◎
大気汚染などの黒ずみ	◎
ベランダや庭の小物・家具類のコケ・カビ	○
再発防止（抑制）効果	△
効果があらわれる速度	【速効性】 3～15分
噴霧後の水洗いの必要性	【必要】 噴霧後水洗いをして汚れを落とす

決め手は速効性！

水洗い必要

建物の外観を損なう黒ずみ汚れに速効で効きます。
散布後は3～15分放置し、必ず水洗いをして下さい。
落ちにくい際はブラシで水洗いすると更に効果的です。

★注意：①30セカンズシリーズは砂壁、繊維壁、漆喰、布張りの壁、ホーロー、アルミ地金、砲金、真鍮などの金属製品にはご利用頂けません。また、一部合成樹脂製品で使用出来ない物があります。※詳しくは製品ラベルの注意書きをご覧ください。②屋外専用ですので浴室など屋内では絶対に使用しないで下さい。

Wooden Door

木製室内ドア

自分だけのこだわりの空間。
そこにいるだけで心が休まる空間。

いつか旅先のホテルやカフェで見かけた
お気に入りの木製ドアを
あなたの理想のお部屋に届けます。

ユーロトレンドドア

ヨーロッパを感じる

ユーロトレンドドアはヨーロッパデザインと質感を追求したオリジナルドアです。
サイズオーダーに対応した最高品質の「PREMIUM」、北欧カラーの「COLORS」、
グレイジング塗装の「CLASSIC」、アースカラーとマットカラーの2種類が選べる
「PINE」の4シリーズをご用意しています。
ユーロトレンドドアはヨーロピアンモダンインテリアを彩り、新しい暮らしとデザイン
空間を創造します。
あなたのライフシーンに最適なとっておきのドアがきっと見つかるはずです。

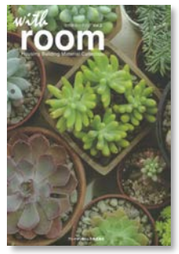

★各ドアの価格、仕様、寸法、色及びデザインの
バリエーション、付属品などの詳細は別冊の
「木製ドア総合カタログ」に記載しております。
お気軽にご請求下さい。

PREMIUM ［プレミアム］ ¥198,000～

集成無垢単板貼りドア（一部MDF）
納期： 枠・ドア共 約1カ月

BIRCH

TEAK

BLACK WALNUT

COLORS ［カラーズ］ ¥98,000～

HDF SNSソリッドコアドア
納期： 枠 10日・ドア 15日

ORANGE

NAVY

GRAY

CLASSIC ［クラシック］ ¥118,000～

HDF SNSソリッドコアドア
納期： 枠 10日・ドア 15日

WHITE

GREEN

RUBY

PINE ［パイン］ ¥138,000～

集成無垢単板貼りドア
納期： 枠 10日・ドア 15日

PEONY

OPAL

ALPACA

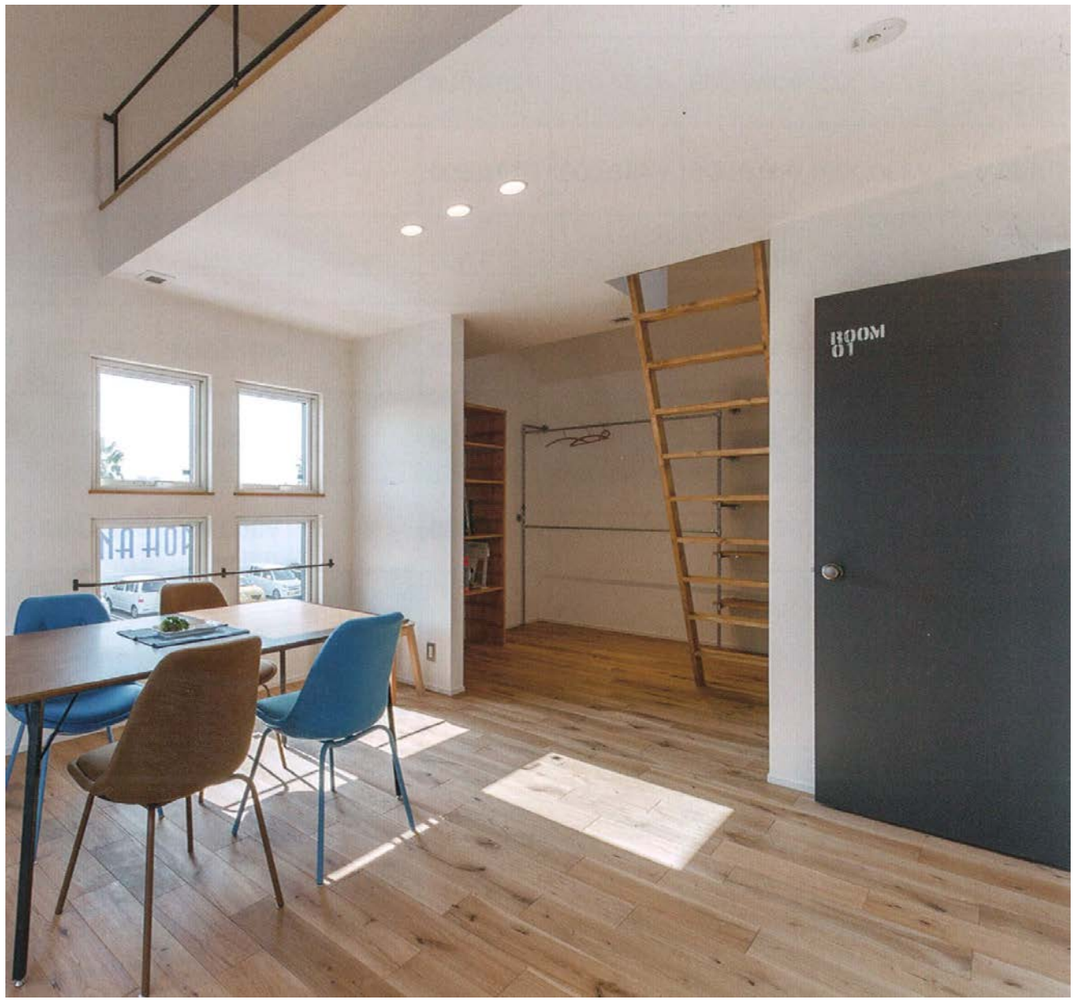

ACE DOOR ［エースドア］ ¥118,000〜

HDF SNSソリッドコアドア
納期： 枠 10日・ドア 15日

WHITE　Harry GRAY　Roman GRAY　W-GREEN　M-GREEN　RED

AMERICAN 60'S DESIGN ACE DOOR

1960年代。「USA×JAPAN」デザイン融合。

本物の証。それがMADE IN USA.

「ACE DOOR」に使われているドアパネルは北米で製造されています。
そのドアパネルをジャパンクオリティで加工し、ミッドセンチュリーカラーを施し完成。
扉には一つ一つシリアルナンバーと本物の証「ACE」の刻印も入り、全ての製品が
唯一無二のドアとなっています。
北米の伝統と、日本の技術で仕上げられたドア。それが「ACE DOOR」です。

BRAND TAG ブランドタグ

ドアをもっと身近に。

EMBOSSED SEAL 焼き印

This is ACE DOOR.

STAMP スタンプ

私の部屋。あなたの部屋。

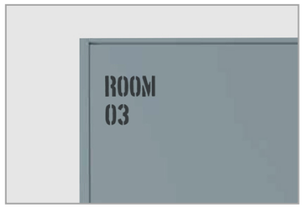

DOOR KNOB ドアノブ

アメリカで最も売れているドアノブ

★各ドアの価格、仕様、寸法、色及びデザインのバリエーション、付属品などの詳細は
別冊の「木製ドア総合カタログ」に記載しております。お気軽にご請求下さい。

gp door Good Price Good Quality　ジーピードア

じぶんらしく仕上げる、無塗装という魅力。

ドアを開ければ、あなたと家族の心地いい空間が広がる。
自然素材の温かさを感じながら、大好きな西海岸テイストで彩るのも良し。
家具を選ぶように、レトロなガラスをセレクトしてカフェ風もいいかも。

豊富なデザインから選ぶ。

Simple Flat
シンプルフラット

押し縁が角ばり、鏡板が
平らなスッキリとした形状です。
全てのデザインが4つの樹種に
対応しています。

11　22　101　31　313　22HL　22AL

22H#　22H#-GR　22H#-GS　132#　132#-G

Traditional Choco
トラディショナル チョコ

押し縁に丸みがあり、鏡板面が
立体的な形状です。
全てのデザインが4つの樹種に
対応しています。

44　66　33　44HL　266

44H#　44H#-GR　44H#-GS　1315C

★各ドアの価格、仕様、寸法、デザインのバリエーション、付属品などの詳細は
別冊の「木製ドア総合カタログ」に記載しております。お気軽にご請求下さい。

樹種を選ぶ。

PINE

BIRCH

HEM

ASH

サイズも選べる。

gp ドアは1ミリ単位でのサイズオーダーが可能。既製サイズを小さくすることは勿論、
最大914㎜×2350㎜までに対応します。

GP DOOR　［ジーピードア］　集成無垢単板貼りドア　／　納期：約1ヵ月
パイン ¥78,000～　バーチ ¥86,300～　ヘム ¥86,300～　アッシュ ¥94,100～

Be Happy DOOR
Produce by タブチ キヨシ

住宅デザイナー　タブチ キヨシ氏とのコラボレーション商品。
今までにない遊び心満載なデザインで、ずっと見ていたくなる
ワクワク&ハッピーなドアが誕生しました。

B01#　B02#　B03#　B04#

B05#　B06#　B07#　B08#

Be Happy DOOR　［ビーハッピードア］　¥85,500～
集成無垢単板貼りドア（無塗装）　／　納期：約1ヵ月

Natural Wood

天然木材

心地よい香り。
やさしい手ざわり。
寝ころぶと温かくて気持ちいい。
だからいつも触れていたい。

すべて無垢だからこそ得られるものです。

忙しい時間の中で、ふっと一息つきたくなる瞬間。

そんなとき個性溢れる天然木材の持つ自然の恵みが
きっとあなたをやさしく包み込んでくれるはずです。

レッドパイン 12　節有グレード 〔無塗装〕

PHFL0299
12×113×1,950　ワンピースタイプ　7枚（1.542㎡）/束
¥8,000/束 （¥5,188/㎡）

レッドパイン 15　節有グレード 〔無塗装〕

PHFL0301
15×111×3,850　ワンピースタイプ　8枚（3.419㎡）/束
¥18,000/束 （¥5,265/㎡）

レッドパイン 19　節有グレード 〔無塗装〕

PHFL0305
19×135×3,850　ワンピースタイプ　6枚（3.119㎡）/束
¥20,000/束 （¥6,412/㎡）

レッドパイン 羽目板 節有グレード 〔無塗装〕

PHPN0014
12×106×3,900　丸面　8枚（3.307㎡）/束
¥14,500/束 （¥4,385/㎡）

レッドパイン 羽目板 節有グレード 〔無塗装〕

PHPN0016
9×86×3,900　10枚（3.354㎡）/束
¥14,500/束 （¥4,323/㎡）

Option

レッドパイン巾木65
P65FB
11×65×3,900　無塗装
¥2,600/本

レッドパイン巾木A
BA-26-RPN
12×65×3,900　無塗装
¥4,200/本

レッドパイン巾木B
BA-56-RPN
15×65×3,900　無塗装
¥4,700/本

PHFL0277　ナチュラル

Eco Praise
エコプレーゼ
LIVOS自然オイル塗装フローリング

PHFL0278　ハニーブラウン

PHFL0279　ライトブラウン

PHFL0280　ダークブラウン

エコプレーゼ　レッドパイン 15　節有グレード 〔LIVOS オイル塗装〕

PHFL02□□
15×111×3,893　ワンピースタイプ　8枚（3.457㎡）/ケース
¥26,000/ケース （¥7,521/㎡）

受注生産

Option

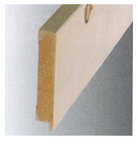

レッドパイン
見切り縁A
BO-26-RPN
12×65×3,900　無塗装
¥4,200/本

レッドパイン
見切り縁B
BO-56-RPN
15×65×3,900　無塗装
¥4,700/本

レッドパイン 玄関框・玄関巾木
PKP-92M
90×150×1,950　無塗装　¥24,600/本
PKP-93M
90×150×2,950　無塗装　¥37,200/本
PKP-15M
30×150×1,950　無塗装　¥7,400/本

★玄関框と玄関巾木の納期は1週間です。
※玄関框、玄関巾木は横はぎ集成材です。

ナラ 15　〔無塗装〕

PHFL0264
15×90×1,820　ユニタイプ　10枚（1.638㎡）/ケース
¥17,000/ケース　（¥10,379/㎡）
PHFL0505
15×120×1,820　ユニタイプ　7枚（1.529㎡）/ケース
¥17,000/ケース　（¥11,118/㎡）

ナラ 15　クリア 〔ウレタン塗装〕

PHFL0222
15×90×1,820　ユニタイプ　10枚（1.638㎡）/ケース
¥17,500/ケース　（¥10,684/㎡）

ナラ 15　ミディアムブラウン 〔ウレタン塗装〕

PHFL0221
15×90×1,820　ユニタイプ　10枚（1.638㎡）/ケース
¥17,500/ケース　（¥10,684/㎡）

カバ 15　〔無塗装〕

PHFL0083
15×90×1,820　ユニタイプ　10枚（1.638㎡）/ケース
¥12,000/ケース　（¥7,326/㎡）
PHFL0514
15×120×1,820　ユニタイプ　7枚（1.529㎡）/ケース
¥12,000/ケース　（¥7,848/㎡）

カバ 15　クリア 〔ウレタン塗装〕

PHFL0045
15×90×1,820　ユニタイプ　10枚（1.638㎡）/ケース
¥12,500/ケース　（¥7,631/㎡）

桐 15　〔無塗装〕

PHFL0496
15×120×1,820　ワンピースタイプ　7枚（1.529㎡）/ケース
¥10,000/ケース　（¥6,540/㎡）

タモ 15　〔無塗装〕

PHFL0631
15×90×1,820　ユニタイプ　10枚（1.638㎡）/ケース
¥20,500/ケース　（¥12,515/㎡）

タモ 15　クリア 〔ウレタン塗装〕

PHFL0630
15×90×1,820　ユニタイプ　10枚（1.638㎡）/ケース
¥21,000/ケース　（¥12,821/㎡）

クリ 15　〔無塗装〕

PHFL0634
15×90×1,820　ユニタイプ　10枚（1.638㎡）/ケース
¥18,500/ケース　（¥11,294/㎡）
PHFL0518
15×120×1,820　ユニタイプ　7枚（1.529㎡）/ケース
¥18,500/ケース　（¥12,099/㎡）

クリ 15　クリア 〔ウレタン塗装〕

PHFL0633
15×90×1,820　ユニタイプ　10枚（1.638㎡）/ケース
¥19,000/ケース　（¥11,600/㎡）
PHFL0517
15×120×1,820　ユニタイプ　7枚（1.529㎡）/ケース
¥19,000/ケース　（¥12,426/㎡）

Other items

ケヤキ

サクラ（西南カバ）

チーク

カリン

あづみの松

桧

ボルドーパイン

レッドシダー（米杉）

★本誌記載の他、各種樹種・グレードの製品を取り揃えております。お探しの樹種・製品はお気軽にお問合せ下さい。
★各種フロアー材に対応した玄関框・玄関巾木・カウンター材（集成タイプ）もございます。

Paint

自然塗料

健康志向、自然派志向、そして本物志向の高まりの中
無垢のフロアー材を選択される方が増えています。

これまでは木材の保護やメンテナンスの容易さから
ウレタン塗装をかけた商品が主流でしたが
「木」本来の美しさや質感が損なわれない自然塗料が広まりつつあります。

中央建材センターでもドイツ製の自然塗料を永らく販売してきましたが
2017年から岩手県でつくられたハンドメイドの純国産 自然塗料U-OILに切り替え
新たにご提案しています。

ロングセラーの石川県産 米ぬかワックス キヌカとあわせて
「材料」と「製造」、ともに純国産にこだわった自然塗料で
木のやさしさ、心地よさを体感してただければ幸いです。

無垢材になにを塗るか？

それが問題だ。

国産●自然塗料

Ü-OIL ユーオイル

原材料の安全性にこだわった「純国産塗料メーカー」が創り上げた
メイド・イン・岩手の木部用自然塗料。

〔安全性〕〔施工性〕〔低臭性〕〔耐候性〕〔デザイン性〕

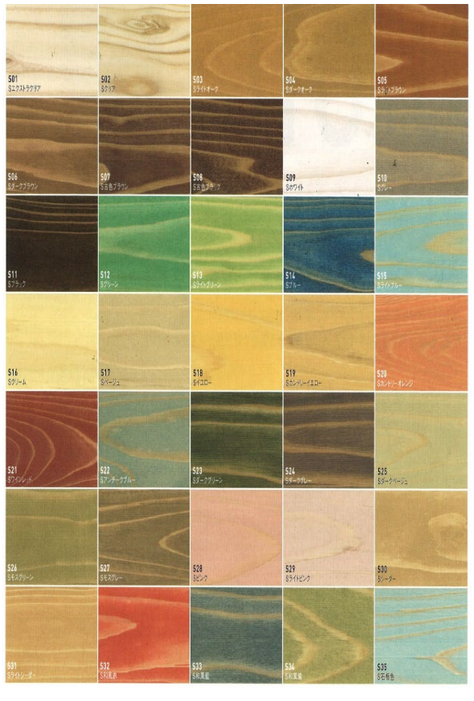

ニオイを抑えることに特化。ニオイに敏感な方にお奨めです。

ユーオイル　スタンダード〔屋内専用〕

UO-S□□

天井　床　腰板　屋内木部　家具建具　ウッドデッキ　外壁　屋外木部

無臭性 ◎　着色性 ○　化学添加 無
速乾性 ＼　耐候性 ○

35色

安全性・施工性・耐候性、全てに優れた万能タイプ。

ユーオイル　ハード〔屋内・屋外共用〕

UO-H□□

天井　床　腰板　屋内木部　家具建具　ウッドデッキ　外壁　屋外木部

無臭性 ○　着色性 ◎　化学添加 無
速乾性 ◎　耐候性 ◎

66色

耐候性と高い木材保護性能を持つプロ仕様のタイプ。

ユーオイル　スーパーハード〔屋外専用〕

UO-SH□□

天井　床　腰板　屋内木部　家具建具　ウッドデッキ　外壁　屋外木部

無臭性 ○　着色性 ◎　化学添加 有
速乾性 ◎　耐候性 ◎

66色

容量	0.75L	2.5L	3.8L	9L	18L
施工面積	15㎡	50㎡	76㎡	180㎡	360㎡
クリア	¥5,000	¥15,000	¥21,000	¥48,000	¥90,000
カラー	¥5,500	¥16,500	¥23,000	¥53,000	¥99,000

★U-OILは全3タイプ共通価格です。　★エクストラクリアはクリアと同一単価です。
※標準塗布面積は、1回塗りの場合、1Lで約20㎡（0.05L/㎡）　※安全性・・・「告知対象外製品」に相当。
※成分：　スタンダード（精選亜麻仁油、紅花油、非石油系乾燥剤、顔料）　ハード（精選亜麻仁油、紅花油、無鉛乾燥剤、顔料）
スーパーハード（精選亜麻仁油、紅花油、無鉛乾燥剤、顔料、防蟻防虫剤、防腐剤、防カビ剤、UVカット剤）

Option

専用うすめ液
UO-US
0.75L　¥2,500
2.5L　¥8,000
3.8L　¥10,800
9.0L　¥25,000

洗浄クリーナー
UO-CL
1.0L　¥2,000
2.0L　¥3,800
5.0L　¥9,000
10L　¥17,000

メンテナンスオイル
UO-MO
0.5L　¥3,500
1.0L　¥6,500

お米の国のひとだから

米糠（こめぬか）で塗る

お米から生まれた自然塗料

キヌカ

真に安心・安全な素材を追求し
米農家の５代目が開発した
赤ちゃんがなめても大丈夫な
自然塗料。

米ぬかワックス　キヌカ〔透明〕

63-KN1　　¥6,500/缶
1ℓ/缶　標準塗布量：約80㎡
成分：　国産（石川県産）米ぬか油・メドフォーム油

★塗りすぎ（ベタつき）の原因となりますのでハケ塗りは避け、
必ずウエスに少量を染み込ませ、すり込むように塗布して下さい。
★クリ材、チーク材へのご使用はお控え下さい。

Option

キヌカ専用ウエス
63-KNU
¥360/枚
木綿製（日本手拭）

Floor Tile & Natural Stone

床タイル&天然石材

毎日必ず目にするけど、実際には印象に残らない。
玄関の仕上げ材の位置づけではないでしょうか？

しかし、だからこそ、その資材やデザインにはこだわって欲しいと
私たちは考えています。

雨の日にも子どもたちが滑って怪我をしない安全性。
何十年の風雨に耐える耐久性。
そして、何よりもインテリアに合わせたデザインと色。

中央建材センターの床タイルと天然石材は
それら全てに配慮したものばかりです。

NEW Thello セロ 600角

イタリア北部で産出される希少石「チェッポ・ディ・グレ」の個性的な模様を再現。
ゴージャスながらも飽きのこない空間を創ります。

D41

D42

D43

セロ 〔磁器質タイル〕

TL600/D4□	600角平	595×595×10	3枚/箱	¥5,900/㎡	(¥6,320/箱)
TL613/10D4□	600用タレ付階段	(95+30)×595 ×10		¥7,400/m	(¥4,350/枚)

★天然石の雰囲気を再現してるため、通常のタイルに比べ同じ柄でも大きな表情の差があります。
★焼き物特有の色幅があります。 ★濃・中・淡の3色ミックスです。

NEW Alley アーレイ 600角 600×300 300角

テラコッタ、セメント、サビ。クールかつ無機質な素材の面白さを表現しました。
トレンドのモダン&スタイリッシュな空間を演出します。

D61

D62

D63

D64

D65

アーレイ 〔磁器質タイル〕

AL300/D6□	300角平	295×295×8.5	12枚/箱	¥4,900/㎡	(¥ 5,250/箱)
AL630/D6□	600×300平	595×295×9.0	6枚/箱	¥5,900/㎡	(¥ 6,320/箱)
AL600/D6□	600角平	595×595×10	3枚/箱	¥5,900/㎡	(¥ 6,320/箱)
AL301/D6□	300角平階段	295×295×8.5	12枚/箱	¥4,600/m	(¥16,240/箱)
AL313/D6□	300用タレ付階段	(95+30)×295×8.5		¥5,800/m	(¥ 1,710/枚)
AL613/9D6□	600用タレ付階段	(95+30)×595×9.0		¥7,400/m	(¥ 4,350/枚)
AL613/10D6□	600用タレ付階段	(95+30)×595×10		¥7,400/m	(¥ 4,350/枚)

★天然石の雰囲気を再現してるため、通常のタイルに比べ同じ柄でも大きな表情の差があります。
★焼き物特有の色幅があります。 ★濃・淡の2色ミックスです。

NE Stewart スチュワート 600角 600×300

英国の歴史的な建築物に使われてきたバーリントンストーンを再現しました。
大胆に流れる石目模様が空間を豊かに演出します。

D51

D52

D53

D54

D55

スチュワート 〔磁器質タイル〕

SW630/D5□	600×300平	595×295×9.0	6枚/箱	¥5,900/㎡	(¥6,320/箱)
SW600/D5□	600角平	595×595×10	3枚/箱	¥5,900/㎡	(¥6,320/箱)
SW613/9D5□	タレ付階段	(95+30)×595×9.0		¥7,400/m	(¥4,350/枚)
SW613/10D5□	タレ付階段	(95+30)×595×10		¥7,400/m	(¥4,350/枚)

★天然石の雰囲気を再現してるため、通常のタイルに比べ同じ柄でも大きな表情の差があります。
★焼き物特有の色幅があります。 ★濃・淡の2色ミックスです。

NEW Lazio ラッツオ 600角 600×300

トラバーチンの気品ある上質な風合いを忠実に再現しています。
天然石と見紛う重厚な空間をお届けします。

D31

D32

D33

D34

ラッツオ 〔磁器質タイル〕

LZ630/D3□	600×300平	595×295×9.0	6枚/箱	¥5,500/㎡	(¥5,890/箱)
LZ600/D3□	600角平	595×595×10	3枚/箱	¥5,500/㎡	(¥5,890/箱)
LZ613/9D3□	タレ付階段	(95+30)×595×9.0		¥7,000/m	(¥4,120/枚)
LZ613/10D3□	タレ付階段	(95+30)×595×10		¥7,000/m	(¥4,120/枚)

★天然石の雰囲気を再現してるため、通常のタイルに比べ同じ柄でも大きな表情の差があります。
★焼き物特有の色幅があります。

Madison マディソン

300角　定番商品

豊富なカラーと表情のバリエーションが人気の定番商品。　★印は内床用のノングリップがございます。

S/A　S/B　S/C　S/D　S/E

S/01　S/02　S/03　S/04

S/05　S/06　S/07

M/81　M/82　M/83　M/84

M/85　M/86　M/87　M/88

マディソン外床〔磁器質タイル〕

MD-300□/□□	300角平	300×300×8.5	12枚/箱	¥4,100/㎡	(¥4,392/箱)
MD-301□/□□	300角平階段	300×300×8.5	12枚/箱	¥4,200/m	(¥1,235/枚)

※階段は1枚単位でご注文頂けます。(端数出荷手数料が必要)

Broad Stone ブロードストーン

300角

砂岩調の表情が上品な外床用300角タイル。

21　22　23　24

25　26　27　28

ブロードストーン〔磁器質タイル〕

BS-300/2□	300角平	300×300×8.5	12枚/箱	¥4,100/㎡	(¥4,392/箱)
BS-301/2□	300角平階段	300×300×8.5	12枚/箱	¥4,200/m	(¥1,235/枚)

※階段は1枚単位でご注文頂けます。(端数出荷手数料が必要)

Defi デフィ

600×300　300角

表面のザラつきがない特殊加工の内外兼用の床タイル。600×300もあります！

10　11　12　13

14　15　16

“表面特殊加工”

引っ掛からない！

表面の凸凹が少ないからお掃除が楽らく。

すべらない！

水に濡れると滑らなくなる特殊加工。

デフィ〔磁器質タイル〕　特殊加工

DFI-300/1□	300角平	300×300×8.5	12枚/箱	¥4,500/㎡	(¥4,824/箱)
DFI-301/1□	300角平階段	300×300×8.5	12枚/箱	¥4,200/m	(¥1,235/枚)
DFI-630/1□	600×300角平	605×300×9.0	6枚/箱	¥5,500/㎡	(¥5,892/箱)

※階段は1枚単位でご注文頂けます。(端数出荷手数料が必要)

Caoli la カリラ

600角　600×300　300角

高級感漂うクォーツサイト風の表情が美しい磁器質タイル。

D21

D22

D23

D24

D25

カリラ〔磁器質タイル〕 特殊加工

CA300/D2□	300角平	295×295×8.5	12枚/箱	¥4,500/㎡（¥4,900/箱）
CA630/D2□	600×300平	595×295×9.0	6枚/箱	¥5,500/㎡（¥6,000/箱）
CA600/D2□	600角平	595×595×10	3枚/箱	¥5,500/㎡（¥6,000/箱）
CA301/D2□	300角平階段	295×295×8.5	12枚/箱	¥4,200/m（¥1,250/枚）
CA313/D2□	300用タレ付階段	(95+30)×295×8.5		¥5,400/m（¥1,590/枚）
CA613/9D2□	600用タレ付階段	(95+30)×595×9.0		¥7,000/m（¥4,120/枚）
CA613/10D2□	600用タレ付階段	(95+30)×595×10		¥7,000/m（¥4,120/枚）

★天然石の雰囲気を再現してるため、通常のタイルに比べ同じ柄でも大きな表情の差があります。
★焼き物特有の色幅があります

Claret クラレット

600角　600×300　300角

流麗なライムストーンの風合いが上品な雰囲気を醸し出す磁器質タイル。

D11

D12

D13

D14

D15

クラレット〔磁器質タイル〕 特殊加工

CT300/D1□	300角平	295×295×8.5	12枚/箱	¥4,500/㎡（¥4,900/箱）
CT630/D1□	600×300平	595×295×9.0	6枚/箱	¥5,500/㎡（¥6,000/箱）
CT600/D1□	600角平	595×595×10	3枚/箱	¥5,500/㎡（¥6,000/箱）
CT301/D1□	300角平階段	295×295×8.5	12枚/箱	¥4,200/m（¥1,250/枚）
CT313/D1□	300用タレ付階段	(95+30)×295×8.5		¥5,400/m（¥1,590/枚）
CT613/9D1□	600用タレ付階段	(95+30)×595×9.0		¥7,000/m（¥4,120/枚）
CT613/10D1□	600用タレ付階段	(95+30)×595×10		¥7,000/m（¥4,120/枚）

★天然石の雰囲気を再現してるため、通常のタイルに比べ同じ柄でも大きな表情の差があります。
★焼き物特有の色幅があります

Koto & Luna 古都＆ルナ

300角

南ヨーロッパに残る古城をイメージした輸入磁器質タイル。11色展開で人気のロングセラー。

NS-1A

NS-2A

NS-3A

NS-34A

NS-5A

NS-6A

NS-7A

NS-8A

NS-9A

NS-10A

NS-11A

古都タイル〔磁器質タイル〕

NS-□A	300角平	298×298×8.5	16枚/箱	¥4400/㎡（¥ 6,400/箱）

自然石風の柄が目を引く輸入磁器質タイル。

LU-71

LU-72

LU-74

LU-75

LU-76

ルナタイル〔磁器質タイル〕

LU-7□	300角平	298×298×8.5	16枚/箱	¥4400/㎡（¥ 6,400/箱）

Option

役物〔国内接着加工品〕　古都・ルナは階段ステップ及びコーナー役物を１枚からご注文を承っております。

受注生産

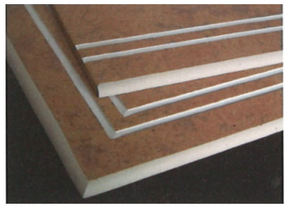

※タレなしの端部はR面取り加工

ステップ（段鼻）役物
NS/LU-□□S

タレなしステップ
298×298×8.5
¥1,600/枚

タレ付きステップ
298×298×(30＋8.5)
¥2,500/枚

※タレなしの端部はR面取り加工

コーナー役物
NS/LU-□□C

タレなしコーナー
298×298×8.5
¥2,600/枚

タレ付きコーナー
298×298×(30＋8.5)
¥4,500/枚

★接着加工品の納期は3～4営業日です。※接着加工品の価格は古都・ルナ共通です。

御影石

表記：本磨き＝P ／ ジェットバーナー＝JB

山西黒 P

G654 P

さび石 P

G635 P

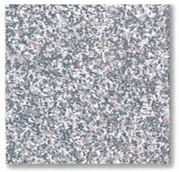
G623 P

山西黒 JB

G654 JB

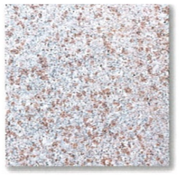
さび石 JB

G635 JB

G623 JB

インパラブラック P

ピンクポリーノ P

バルチックブラウン P

モンチーク P

チャイナカパオ P

ダコダマホガニー P

カパオポニート P

カレドニア P

ベルファースト P

チャイナカパオ JB

大理石

ビアンコカララ P

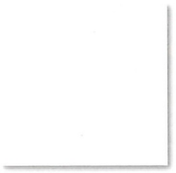
タソスホワイト P

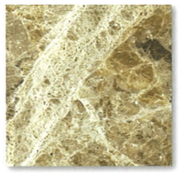
イタリアンブラウン P

マロンブラウン P

カレン蛇紋 P

クレママーフィル P

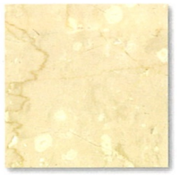
ボテチーノ P

マルキーナブラック P

ご注意下さい！ 〔天然石材の価格について〕

天然石材は近年、採掘地での原材料の価格高騰、国内での在庫状況により大きく価格が変動しているため、当社ではカタログ上での価格の記載を中止しております。お手数をお掛けして申し訳ありませんが、都度営業担当者までお見積りのご依頼をお願い致します。

御影石　沓石

白御影石 丸型

白御影石 角型

カパオ 角型

錆石（タタキ） 角型（貫通穴）

黒御影石 丸型

黒御影石 角型

黒御影石 垂直型

さび色 のづら柱

品名	寸法（天×底×高）mm	黒御影石	白御影石	錆石（タタキ）	カパオ
角型 4寸	120×172×185	13,500	11,600	14,300	16,500
角型 4.5寸	135×190×195	15,900	13,000	18,600	20,100
角型 5寸	150×207×205	19,000	15,900	22,000	24,500
角型 6寸	180×246×235	26,900	20,900	26,200	35,200
角型 7寸	210×286×270	42,600	30,300	34,300	51,800
角型 8寸	240×321×290	48,900	37,500	−	67,300
丸型 4寸	120×172×185	15,000	13,000	−	18,500
丸型 4.5寸	135×190×195	17,400	14,500	−	22,300
丸型 5寸	150×207×205	20,600	17,300	−	26,900
丸型 6寸	180×246×235	30,000	23,100	−	39,700
丸型 7寸	210×286×270	47,300	33,200	−	58,300
丸型 8寸	240×321×290	53,600	41,800	−	76,300

本誌記載の角型・丸型以外にも、それぞれの貫通穴タイプ、垂直型（四角形・八角形）などの形状もございます。
また、記載以外の寸法（特注加工も可）もご用意しております。

Other items

天然石材の加工品のご紹介 〔国内加工〕

受注生産

当社では本誌記載以外の石種は勿論、カウンター天板、縁石、框石、敷石など各種加工品の注文を1枚（1ケ）から承っております。全て国内の契約工場にて製造致しますので最短5営業日という短納期でのお届けが可能です。

お見積りご依頼の際には ①石種 ②寸法（概寸でもOK） ③加工の詳細（小口の仕上げ法、穴開けの有無等）を記載した簡単な図面（手書き可）をFAXにてお送り下さい。遅くとも翌営業日中にはお見積りを提出させて頂きます。

Wall Tile

壁用タイル

中世の薫りが残るイングランド・コッツウォルズ地方の町並み。
スイス・アルプスの高原に点在するかわいらしい山小屋。
過去に訪れた旅先で実際に目にしたり
旅行雑誌で目に留まったり
いつかこんな家に住んでみたいなぁ、と
夢のマイホームをイメージします。

古びた煉瓦や天然石の凸凹した風合いを再現した
ブリック＆ストーンシリーズは
住宅の外観に温もりのある表情を演出してくれます。

周囲と調和しつつ、自然の美しさと高級感をあわせ持つ存在感で
あなたの住まいの個性を引き立ててみませんか？

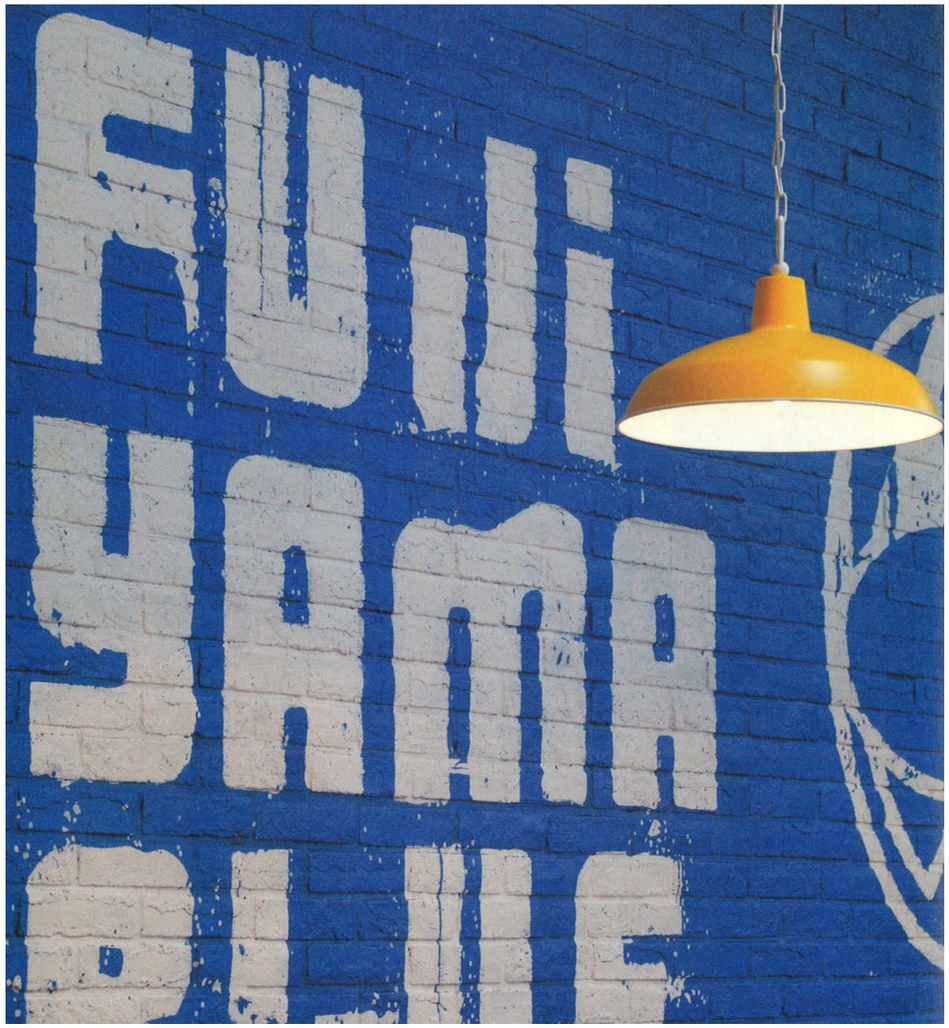

塗ったり、詰めたり、塗りつぶしたり。
自由な発想で使える塗装が前提のプレーンなブリックタイル。
あなたのセンスを活かすチャンスです！

塗装用下地ブリック

プレーンブリック

ICI-01　平物　227×60×13
63枚（1㎡）/箱　¥4,900/㎡

ICI-01A　役物　（168＋50）×60×13
30枚（2m）/ 箱　¥3,600/m（¥7,200/箱）

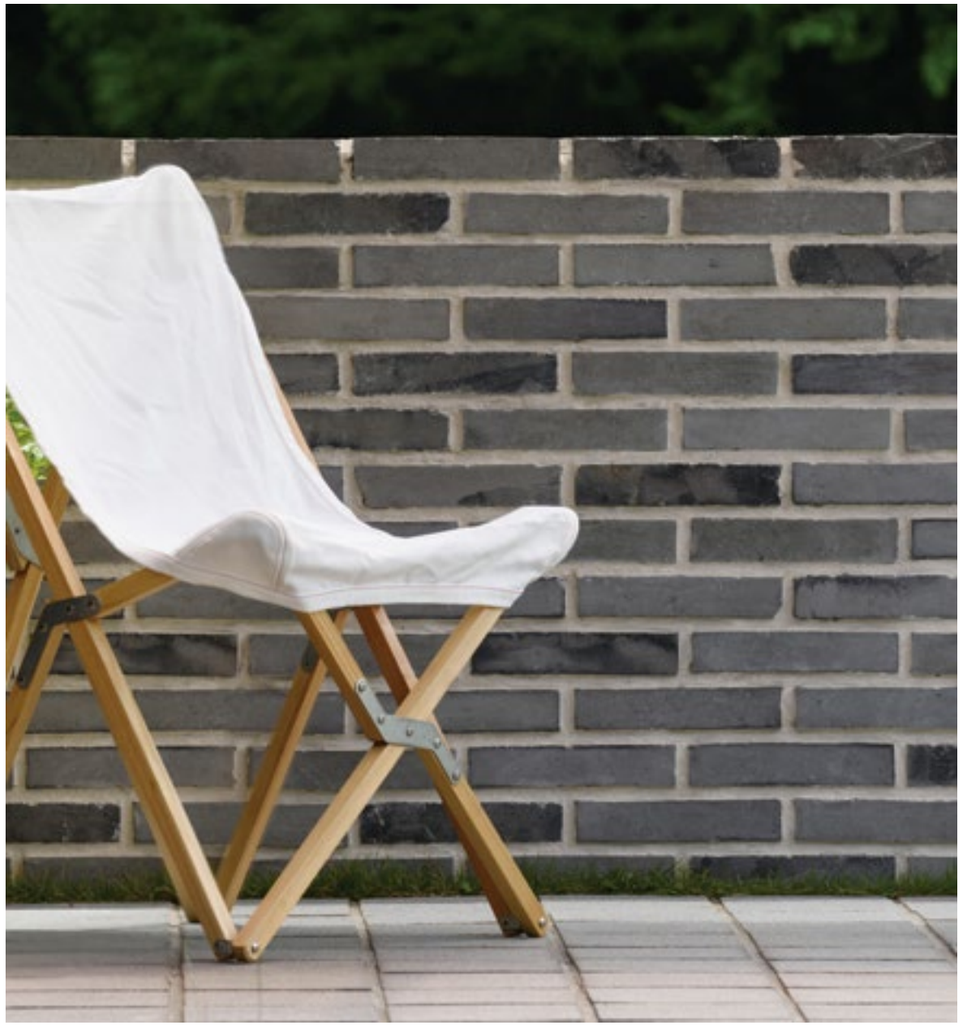

上海レンガと呼ばれ、世界中で珍重されている中国産の青レンガ。
そのアンティークレンガをスライスしたシャンハイブルーは
本物ならではの深い味わいが楽しめます。

スライスレンガ

シャンハイブルー

QZ-235/01
平物　235×50×20　40枚（0.65㎡）/箱
¥9,800/㎡（¥6,370/箱）

注）外部での使用の際は
撥水処理を施して下さい。

00 ホワイト

02 スタンダード

04 ブラウン

06 グレー

18 イエロー

19 ベーシック

25 オフホワイト

81 スモークイエロー

87 スモークブラウン

セビルブリック　スタンダードタイプ

ICC-IR-□□	平物	227×60×13	63枚(1㎡)/箱	¥7,800/㎡
ICC-IR-□□A	役物	(168＋50)×60×13	30枚(2m)/箱	¥5,000/m (¥10,000/箱)

Option

GR / グレー　WH / ホワイト　BK / ブラック

タイル貼り用 弾力性接着剤
スタップ・ジーエス

26-IC-STAP
¥22,500/箱 (¥2,500/本)
荷姿: 2kgﾊﾟｯｸ×9本/箱
※箱単位での販売となります。
注)ブラックのみ受注生産(700本以上から)

CB100 ホワイト

CB170 オーロラホワイト

CB650 アラスカ

CB110 ユースドクリーム

CB250 マンハッタン

CB300 シカゴユースド

CB330 クラシックブラウン

CB350 カリフォルニアドリフト

CB500 アンティークレッド

CB850 マイアミ

CB550 サンセットユースド

CB570 オールドユースド

セラブリック

CB □□0	平物	203×64×10～15	64枚(1㎡)/箱	¥8,000/㎡
CB 0□□	役物	(195＋90)×64×10～15	28枚(2m)/箱	¥5,000/m (¥10,000/箱)

Option

タイル貼り用 弾力性接着剤
フレックスマルチ

WR-FM
¥23,400/箱 (¥2,600/本)
荷姿: 2kgﾊﾟｯｸ×9本/箱
※箱単位での販売となります。

00 ホワイト

05 オレンジ

06 ダークグレー

08 グレー

09 オフホワイト

11 ミックスブラウン

12 ダークベージュ

14 ナチュラル

フラットパイル レッジストーン

ICB-□□	平物	(500・300・200)×100×16～46	0.6㎡/箱	¥10,400/㎡(¥ 6,240/箱)
ICB-□□A	役物	(305・203＋90)×100×16～46	1.6m/ 箱	¥7,300/m (¥11,680/箱)

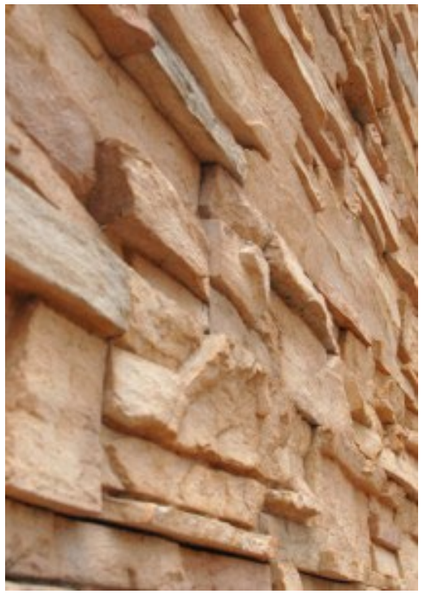

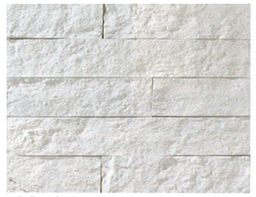
00 ホワイト

03 ブラック

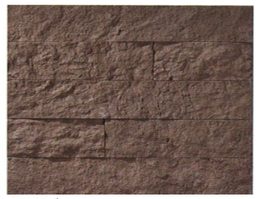
04 ブラウン

05 ベージュ

06 グレー

09 オフホワイト

スプリットストーン

ICS-0□	平物	(500・300・200)×100×17～33	1㎡/箱	¥10,400/㎡(¥10,400/箱)
ICS-0□A	役物	(305・200＋100)×100×17～33	2.4m/ 箱	¥7,500/m (¥18,000/箱)

手積みの石材と見間違うほどのクオリティー。大・中・小の3形状を自由に組み合わせて使用できます。

09 ホワイト

00 ベージュ

03 ブラック

メイソンロック

ICR-L-0□	平物大	295×115×25～35	0.67㎡(20枚)/箱	¥11,000/㎡(¥ 7,370/箱)
ICR-M-0□	平物中	295×73×25～35	0.64㎡(30枚)/箱	¥11,000/㎡(¥ 7,040/箱)
ICR-S-0□	平物小	295×33×25～35	0.58㎡(60枚)/箱	¥11,000/㎡(¥ 6,380/箱)

注)メイソンロックには役物はありません。

セラストーン シリーズ

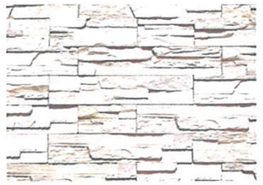
SLS-120 スノーホワイト

SLS-130 スプリングベージュ

SLS-230 サンドイエロー

SLS-420 オールドブラウン

SLS-450 チャコールブラウン

SLS-640 ムーングレー

スタックレッジストーン

フラット　100×200～500×25～35　0.8㎡/ 箱　¥8,600/㎡（¥ 6,880/箱）
コーナー　（175＋75）×100×25～35　2.4m/箱　¥5,800/m（¥13,920/ 箱）

CF-18 チェリーブラウン

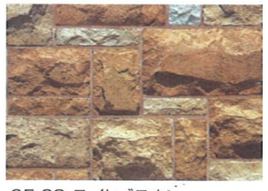
CF-28 ライトブラウン

CF-68 ライトグレー

コブルフィールド

フラット　150×50～400×200（厚＝30～60）0.7㎡/箱　¥11,000/㎡（¥ 7,700/箱）
コーナー　（155＋40）×100～（175＋60）×200（厚＝30～60）2.4m/箱　¥ 6,800/m（¥16,320/箱）

PES-280 フレンチアイボリー

PES-420 オールドブラウン

PES-630 ミスティーグレー

ペック エッジ ストーン

フラット　495×50～495×100（厚＝20～50）0.6㎡/箱　¥11,900/㎡（¥ 7,140/箱）
コーナー　（210＋70）×100（厚＝20～50）1.8m/箱　¥ 7,500/m（¥13,500/箱）

SCS-120 スノーホワイト

SCS-130 スプリングベージュ

SCS-230 サンドイエロー

SCS-430 ボディーブラウン

SCS-450 チャコールブラウン

SCS-640 ムーングレー

サンド キャステル ストーン

フラット　最小130×130～最大270×410（厚＝15～20）0.9㎡/箱　¥8,600/㎡（¥7,740/箱）
コーナー　（250＋110）×130/270（厚＝15～20）1.7m/箱　¥5,800/m（¥9,860/箱）

TR-120 スノーホワイト

TR-220 フレンチベージュ

TR-630 ミスティーグレー

トレイス ロック

フラット　140×50～500×135（厚＝20～25）0.9㎡/箱　¥11,900/㎡（¥10,710/箱）
コーナー　（180＋70）×135～（145＋65）×60（厚＝20～25）2m/箱　¥ 7,500/m（¥15,000/箱）

PS-140 クリスタルホワイト

PS-240 チャームアイボリー

PS-340 シンクブラウン

プロバンス ストーン

フラット　150～450×100（厚＝15～20）1㎡/箱　¥7,800/㎡（¥ 7,800/箱）
コーナー　（80＋130）×100（厚＝15～20）3m/箱　¥5,800/m（¥17,400/箱）

■ 建材事業部

気持ち良いくらしのお手伝い。

建材事業部は社名にある通り（株）中央建材センターの中核事業です。
1995年の設立当時は海外の石材・タイル・木製品等の建材を直輸入＆直接販売を続けていましたが、最近では全国各地に点在する優良な国内メーカーとのコラボレーションを強化して様々なユニークな商材を発掘し、全国の工務店様に提供しています。
特に「塗り壁材（左官仕上げ材）」の分野では用途・性能・価格に応じた商品をラインナップしており「塗り壁のことなら中央建材センター」と言われるまで評価を頂いています。

▼カテゴリー別 売上比率（過去3年間の累計）

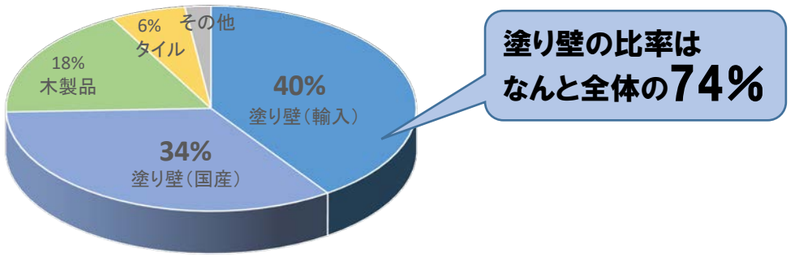

設立から24年
全国各地のお客様総数
2167社
（2019年4月末日現在）

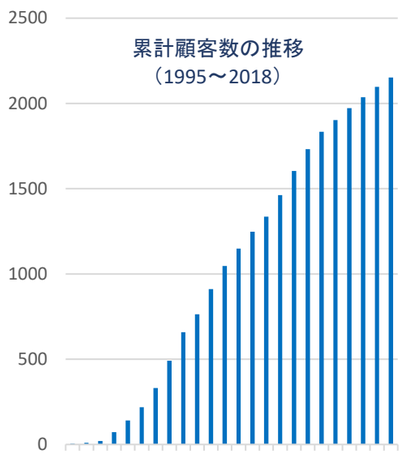

▼ 主要協力メーカー（順不同・敬称略）

TERRACO KOREA Inc. / 坂本産業㈱ / 日丸産業㈱ / 日本システム機器㈱ / ㈱インテリア川井
㈱ネオシスエイワ / プレイリーホームズ㈱ / 日本キヌカ㈱ / ㈱シオン / 愛知交易㈱ / ㈱ヤブ原
西日本ダントー㈱ / ㈱アイコットリョーワ / くまもと塗り壁研究所 / ㈱LIXIL / ㈱WAVE　etc.

■ ALC＆サイディング工事部

創業以来48年の実績と信頼。

1971年の創業時から続くALC事業の技術とノウハウを活かし2013年からサイディング事業を並行して行っています。一般住宅は勿論、大型の賃貸物件や公共工事まで九州山口圏内で幅広く施工実績があります。100%自社社員での施工体制を確立しています。

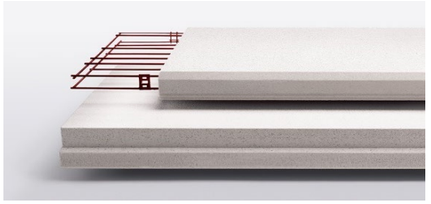

旭化成建材のヘーベルを中心に取扱い。

■ 外構＆ガーデニング工事部

住宅の価値を高めるサポート。

建材事業で培ったノウハウを活かして開設した最も新しい事業部です。
全国の最新の住宅情報（デザイン）に自社商品をプラスしたオンリーワンの外構＆ガーデニングを提案しています。責任施工は勿論、プランの作成のみのサービスも提供しています。

カラーパースの事前提案で成約率もUP

社歴　company History

1971

創業期	1971	創業者　孫山正男　ALC工事業開始
	1975	関門建工(有)設立
	1984	関門建工(有)　手形事故により規模縮小　/　貿易事業開始
	1994	孫山正男　日創研と出会い人財育成開始 ★創業者の気づき：人材育成なくして企業の成長はない！
第二創業期	1995	株式会社中央建材センター 設立 ★創業者の決断：いまは超円安！海外の建材需要は必ず増える！
	1996	中国産石材・タイル輸入開始　/　小倉倉庫開設
	1998	ブリックタイル・木製品輸入開始　/　新事務所に移転
	1999	墓石事業に参入
成長期	2001	テラコッタ、塗り壁材輸入開始 ★中心戦略：塗り壁材を主力商品に決定
	2002	テラコート輸入開始
	2003	スペインタイル輸入開始
	2004	東京営業所 開設 ★販路拡大：お客様へのフォロー体制を強化
停滞期	2006	孫山　猛　専務取締役 就任　　孫山孔太　事業部長 就任
	2007	下関彦島倉庫 購入
	2008	大口手形不渡り事故発生 ★存続の危機：全社一丸となって多くの支援と協力で乗り切る
	2009	資本金3,000万円に増資
改革期	2010	孫山　猛　代表取締役 就任 ★社長の決断：原点回帰・工事部門の再編に着手
	2011	外構工事業に参入
	2013	サイディング工事業に参入
	2014	カラットシリーズ発売開始 ★中心戦略：国内メーカーとのコラボレーションを推進
	2017	東京営業所独立　㈱中央建材センター関東 設立

2019

経営理念　company Philosophy

先義後利

「義」とは「人」である。
私たちは「人を大切にする」ことこそが会社経営のみならず、人生において最も基本的で重要なことであると考える。つまり”先義後利”とは、先に利益を考えるのはなく、とにかく人を大切にし、その心に応える行動に徹し、懸命に努力をし続ければ、結果として利益は必ずついてくる。そして我が社は更に発展し、社会に貢献できる企業に成長することができるということである。

目的と使命　company Mission

日本中に1件でも多くの笑顔あふれる家庭を創る。

（株）中央建材センターは、建築事業を主体とし、積極的に価値ある・より良い生活空間を創造することを通じて家庭の幸せ創りに貢献し、「暮らしの中に笑顔を届ける」ことを目的と使命とする。

会社概要　company Profile

会　社　名	株式会社中央建材センター
所　在　地	〒751-0834　山口県下関市山の田東町 10-9
連　絡　先	TEL 083-255-7770 / FAX 083-255-8880 E-mail　info@chuokenzai.co.jp
代 表 者 名	代表取締役　孫山　猛　Takeshi Magoyama
設　　立	1995年 (平成 7年)　創業1971年 (昭和 46年)
資　本　金	3,000万円
取 引 銀 行	西京銀行　幡生支店 山口銀行　山の田支店 みずほ銀行　北九州支店
関 連 会 社	㈱中央建材センター関東

CK CHUO KENZAI CENTER
natural lifestyle creator / since 1995

建材総合カタログ 2019-2020 vol.12

2019年6月発行 | ANPP-19

〒751-0834 山口県下関市山の田東町10-9
TEL 083-255-7770 / FAX 083-255-8880